



ESTADO DO MARANHÃO

## Prefeitura Municipal de Magalhães de Almeida

LEI Nº 128/90

Estima a receita e fixa a despesa do Município de Magalhães de Almeida, para o exercício de 1.991 e dá outras providências.

O Prefeito Municipal de Magalhães de Almeida, o Senhor Osvaldo Batista Vieira, faz saber a todos os seus habitantes que a Câmara Municipal aprovou e eu sanciono a seguinte Lei:

Art. 1º - O Orçamento do Município de Magalhães de Almeida, para o exercício financeiro de 1.991, estima a Receita e fixa a Despesa em Cr\$ 300.000.000,00 (trezentos milhões de cruzeiros), incluindo os recursos próprios e os transferidos dos Governos Estadual e Federal.

Art. 2º - A Receita está orçada atendendo a legislação em vigor, de acordo com a seguinte estimativa:

I - RECEITAS CORRENTES			
Receita Tributária	Cr\$		700.000,00
Receita Patrimonial	Cr\$		600.000,00
Transferências Correntes	Cr\$	132.600.000,00	
Outras Receitas Correntes	Cr\$		200.000,00
II - RECEITAS DE CAPITAL			
Alienação de Bens	Cr\$		2.000.000,00
Transferências de Capital	Cr\$	160.000.000,00	
Outras Receitas de Capital	Cr\$		3.900.000,00
Total Geral da Receita	Cr\$		300.000.000,00

Art. 3º - A despesa será fixada de acordo com a seguinte descrição funcional:

4

1

2

3



ESTADO DO MARANHÃO

## Prefeitura Municipal de Magalhães de Almeida

I	- PODER LEGISLATIVO		
	Legislativa	Cr\$	30.000.000,00
II	- PODER EXECUTIVO		
	Administração e Planejamento	Cr\$	26.750.000,00
	Agricultura		3.500.000,00
	Comunicações	Cr\$	5.250.000,00
	Defesa Nacional e		
	Segurança Pública	Cr\$	3.000.000,00
	Educação e Cultura	Cr\$	100.000.000,00
	Habitação e Urbanismo	Cr\$	57.500.000,00
	Saúde e Saneamento	Cr\$	45.000.000,00
	Assistência e Previdência	Cr\$	3.000.000,00
	Transporte	Cr\$	26.000.000,00
	Total Geral da Despesa	Cr\$	300.000.000,00

Parágrafo Único - Os quadros demonstrativos da Receita e Despesa segundo as "Categorias Econômicas"; "Resumo Geral da Receita"; "Natureza da Despesa"; "Programa de Trabalho"; "Consolidação Geral"; "Demonstrativos de Funções, Programas e Subprogramas por Projetos e Atividades" e "Demonstrativos de Despesa por Funções, Programas e Subprogramas Conforme o Vínculo com os Recursos", estão contidos nos anexos N<sup>os</sup> 01 a 29 da presente Lei.

Art. 4<sup>o</sup> - Fica o Poder Executivo autorizado nos termos do Artigo 7<sup>o</sup> da Lei Federal n<sup>o</sup> 4.320/64, a abrir crédito adicional até o limite de 100% (cem por cento), do total da despesa fixada.

Art. 5<sup>o</sup> - Esta Lei entrará em vigor em 1<sup>o</sup> de janeiro de 1.991, revogadas as disposições em contrário.

Gabinete do Prefeito Municipal de Magalhães de Almeida

26 de novembro de 1.990.

*Arivaldo Brito*  
Arivaldo Brito  
Cavaldo Brito  
Cavaldo Brito

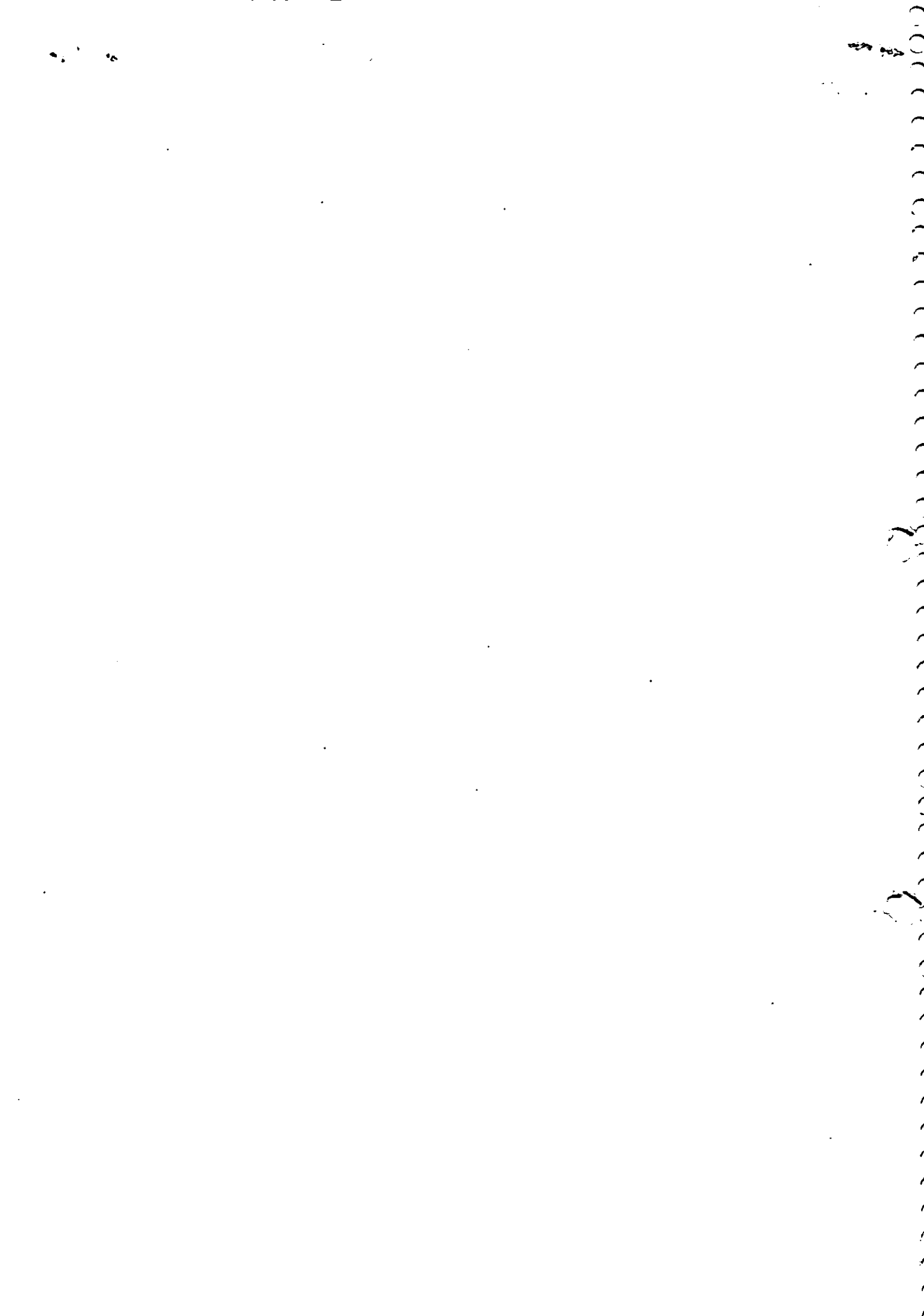

R R C E I T A	C R \$	C R \$	D E S P E S A	C R \$	C R \$
RECEITAS CORRENTES		134.100.000,00	DESPESAS CORRENTES		142.000
Recel ta Tributária	700.000,00		Despesas de Custeio	138.250.000,00	
Recel ta Patrimonial	600.000,00		Transferências Correntes	3.750.000,00	
Transferências Correntes	132.600.000,00				
Outras Receitas Correntes	200.000,00				
DEFICIT		<u>7.900.000,00</u>			
T O T A L		<u>142.000.000,00</u>	DEFICIT CORRENTE		7.900
RECEITAS DE CAPITAL		165.900.000,00	DESPESAS DE CAPITAL		158.000
Alienação de Bens	2.000.000,00		Investimentos	154.300.000,00	
Transferências de Capital	160.000.000,00		Inversões Financeiras	1.000.000,00	
Outras Receitas de Capital	3.900.000,00		Transferências de Capital	2.700.000,00	
T O T A L		<u>165.900.000,00</u>			
			T O T A L		<u>165.900</u>

R E S U M O :

RECEITAS CORRENTES	134.100.000,00	DESPESAS CORRENTES	142.000
RECEITAS DE CAPITAL	165.900.000,00	DESPESAS DE CAPITAL	158.000
T O T A L	<u>300.000.000,00</u>		<u>300.000</u>

*Osvaldo Batista Oliveira*  
 Prefeito Municipal

ED

ED

CÓDIGO	ESPECIFICAÇÃO	DESDOBRAMENTO	FONTE	CAT. ECONÔMICA
1000.00.00	RECEITAS CORRENTES			134.100,00
1100.00.00	Recelta Tributária		700.000,00	
1110.00.00	Impostos	500.000,00		
1112.02.00	Impostos sobre o Patrimônio e a Renda	300.000,00		
1112.02.00	Impostos sobre a Propriedade Predial e Territorial Urbana	100.000,00		
1112.08.00	Impostos sobre a transmissão Inter vivos (de Bens Imóveis) e dos Direitos Reais sobre Imóveis	200.000,00		
1113.00.00	Impostos sobre a Produção e a Circulação	200.000,00		
1113.05.00	Impostos sobre Serviços de Qualquer Natureza	100.000,00		
1113.07.00	Impostos sobre as Vendas a Varejo de Combustíveis Líquidos e Gasosos	100.000,00		
1120.00.00	Taxas	200.000,00		
1121.00.00	Taxas pelo Exercício do Poder de Polícia	100.000,00		
1122.00.00	Taxas pela Prestação de Serviços	100.000,00		
1300.00.00	Recelta Patrimonial		600.000,00	
1310.00.00	Recelta Imobiliária	100.000,00		
1320.00.00	Recelta de Valores Mobiliários	400.000,00		
1390.00.00	Outras Receltas Patrimoniais	100.000,00		
1700.00.00	Transferências Correntes		332.600.000,00	
1720.00.00	Transferências Intergovernamentais	132.600.000,00		
1721.00.00	Transferências da União	110.400.000,00		
1721.01.00	Participação na Recelta da F.V.O	107.9.000,00		

10

10



CÓDIGO	ESPECIFICAÇÃO	DESDOBRAMENTO	FORTE	CAT. ECONÔM.
1721.01.02	Cota-Parte do Fundo de Participação dos Municípios	100.000.000,00		
1721.01.03	Cota-Parte do Fundo Especial	100.000,00		
1721.01.04	Imposto sobre Renda Rápida na Fonte	100.000,00		
1721.01.05	Transferências do Imposto sobre a Propriedade Territorial Rural	100.000,00		
1721.01.06	Cota-Parte do Imposto sobre Transporte	100.000,00		
1721.01.12	Cota-Parte do Imposto sobre Produtos Industrializados	2.000.000,00		
1721.01.31	Cota-Parte da Contribuição do Salário-Famulação	5.000.000,00		
1721.09.00	Outras Transferências da União	10.000.000,00		
1722.01.00	Transferências	15.200.000,00		
1722.01.00	Participação na Receita dos Estados	10.200.000,00		
1722.01.01	Cota-Parte do Imposto sobre Operações Relativas a Circulação de Mercadorias e Prestação de Serviços	10.000.000,00		
1722.01.02	Cota-Parte do Imposto sobre a Propriedade de Veículos automotores - IPVA	200.000,00		
1722.09.00	Outras Transferências dos Estados	5.000.000,00		
1900.00.00	Outras Receitas Correntes		200.000,00	
1920.00.00	Identificações e Restituições	100.000,00		
1990.00.00	Receitas Diversas	100.000,00		
2000.00.00	RECEITA DE CAPITAL			165.900.000,00
2200.00.00	Alienação de Bens		2.000.000,00	
2210.00.00	Alienação de Bens Móveis	2.000.000,00		

CP

23 24  
KJ

RESUMO GERAL DA RECEITA

CÓDIGO	ESPECIFICAÇÃO	DESDOBRAMENTO	FONTE	CATEGORIA ECONÔMICA
2400.00.00	Transferências de Capital		160.000.000,00	
2420.00.00	Transferências Intergovernamentais	160.000.000,00		
2421.00.00	Transferências da União	125.000.000,00		
2421.01.00	Participação na Receita da União	110.000.000,00		
2421.01.02	Cota-Parte do Fundo de P. dos Municípios	100.000.000,00		
2421.01.03	Cota-Parte da Contribuição do Salário-Educação	10.000.000,00		
2421.09.00	Outras Transferências da União	15.000.000,00		
2422.00.00	Transferências dos Estados	35.000.000,00		
2422.09.00	Outras Transferências dos Estados	35.000.000,00		
2500.00.00	Outras Receitas de Capital		3.900.000,00	
2590.00.00	Outras Receitas	3.900.000,00		

T O T A L

300.000.000,00

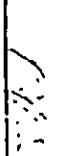
  
 Valda Rutila Oliveira  
 Prefeito Municipal

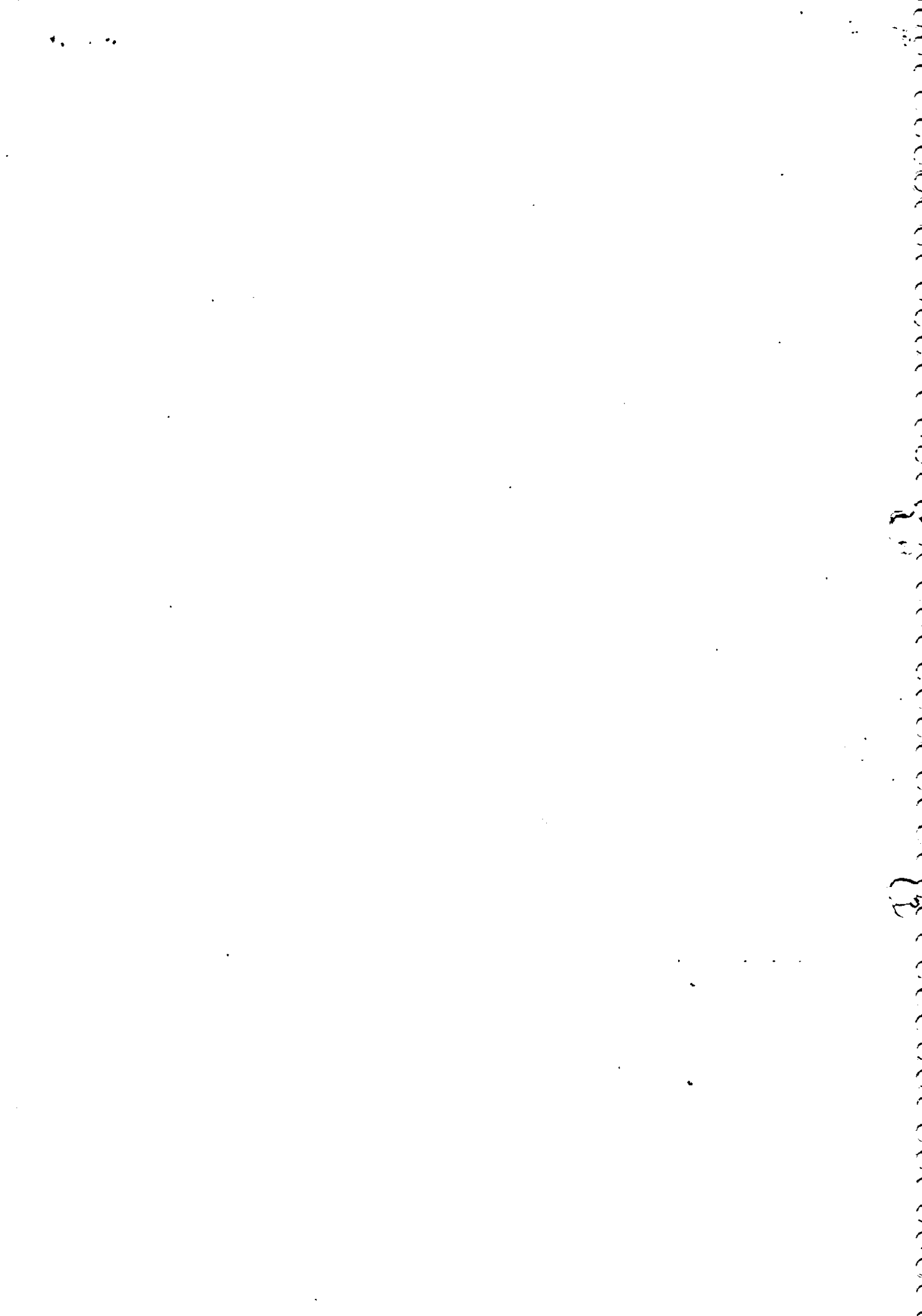

CÓDIGO	ESPECIFICAÇÃO	DESDOBRAMENTO	FONTE	CATEGORIA ECON
3.0.0.0	Despesas Correntes			
3.1.0.0	Despesas de Custeio			20.000,00
3.1.1.0	Pessoal			20.600,00
3.1.1.1	Pessoal CIVIL	15.100.000,00	15.100.000,00	
3.1.1.3	Obrigações Patronais	100.000,00		
3.1.2.0	Material de Consumo			
3.1.3.0	Serviços de Terceiros e Encargos		500.000,00	
3.1.3.1	Remuneração de Serviços Personais		5.000.000,00	
3.1.3.2	Outros Serviços e Encargos	2.000.000,00		
3.2.0.0	Transferências Correntes	3.000.000,00		
3.2.3.0	Transferências a Instituições			200.000,00
3.2.3.1	Subvenções Sociais		150.000,00	
3.2.5.0	Transferências a Pessoas	150.000,00		
3.2.5.1	Inativas			
4.0.0.0	Despesas de Capital	50.000,00	50.000,00	9.200,00
4.1.0.0	Investimentos			8.500,00
4.1.1.0	Obras e Instalações			
4.1.2.0	Equipamentos e Material Permanente		5.000.000,00	
4.3.0.0	Transferências de Capital		3.500.000,00	
4.3.5.0	Amortização da Dívida Interna			
4.3.5.1	Amortização da Dívida Contratada	700.000,00	700.000,00	700,00

T O T A L

30.000,00

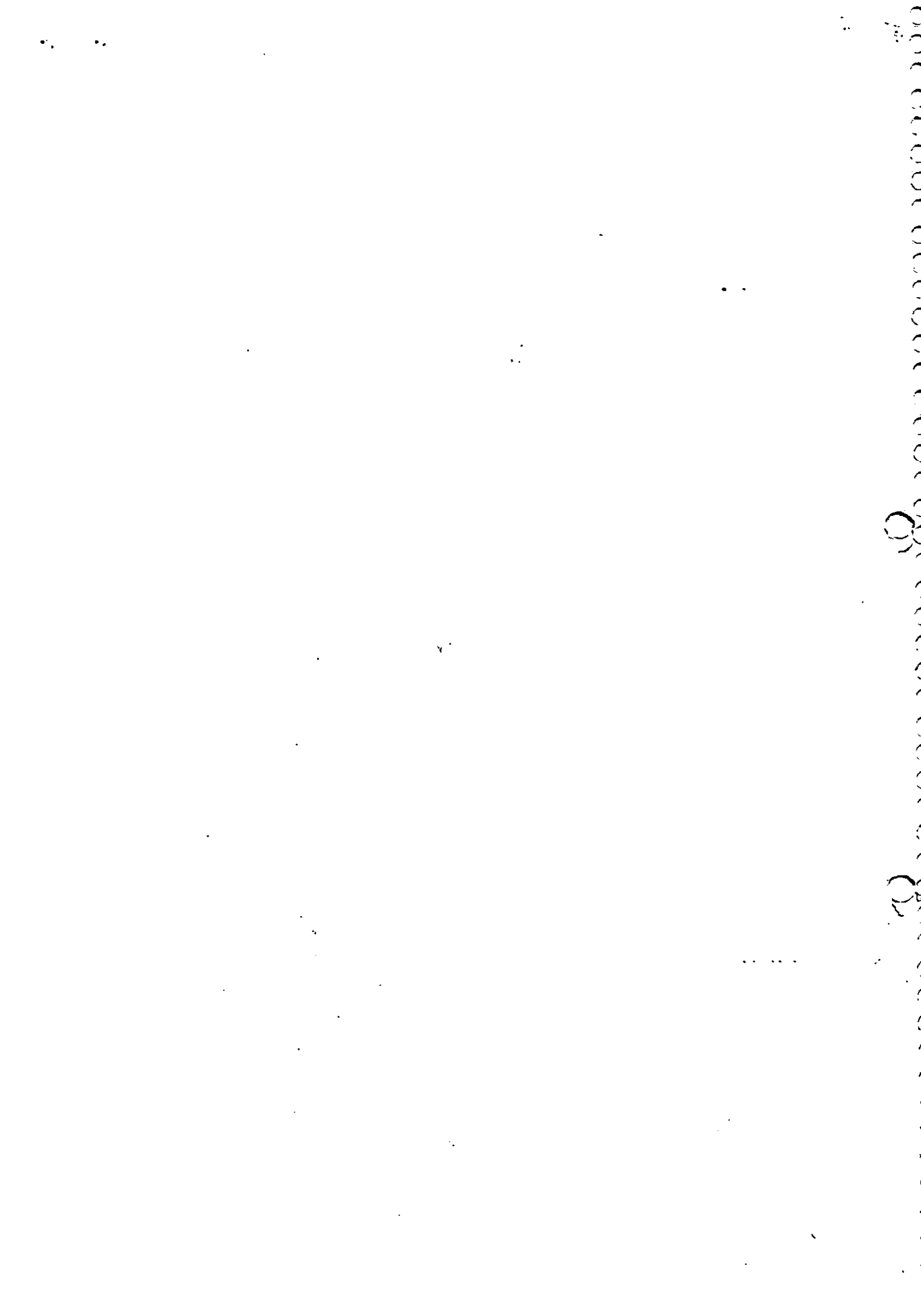

UNIDADE ORÇAMENTARIA 0101 CÂMARA MUNICIPAL

PROGRAMA DE TRABALHO

CÓDIGO	ESPECIFICAÇÃO	PROJETO	ATIVIDADE	TOTAL
01	Legislativa		30.000.000,00	30.000.000,00
0101	Processo Legislativo		30.000.000,00	30.000.000,00
0101001	Ação Legislativa		30.000.000,00	30.000.000,00
01010012.01	Funcionamento da Câmara Municipal		30.000.000,00	30.000.000,00

T O T A L . . . . . 30.000.000,00 30.000.000,00

Ussalva Rutila Oliveira  
 Prefeito Municipal

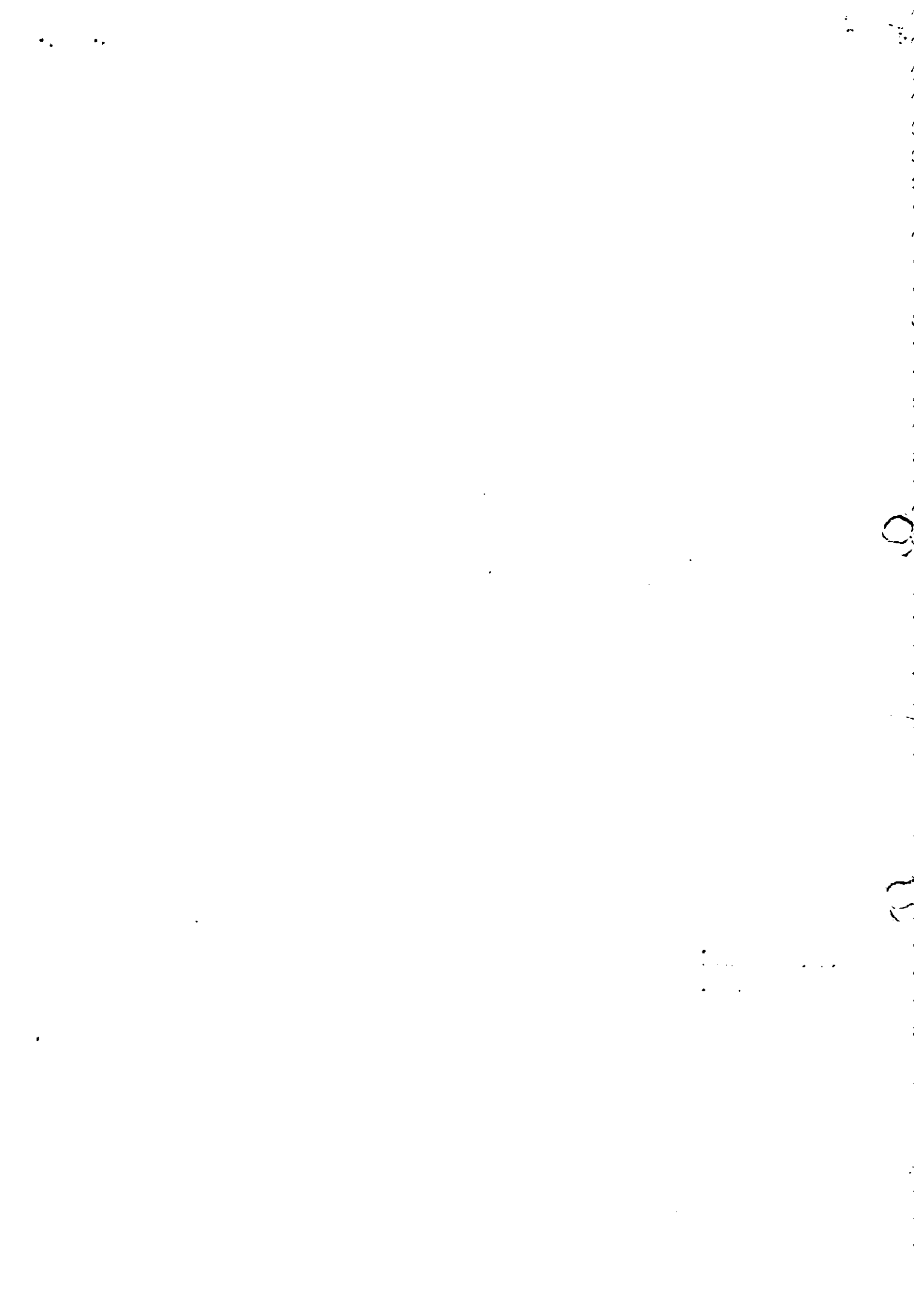



UNIDADE ORGANIZATORIA 0201 CABINETE DO PREFEITO

NATUREZA DA DESPESA

CÓDIGO	ESPECIFICAÇÃO	DESDOBRAMENTO	PREFEITO	CATEGORIA ECON
3.0.0.0	Despesas Correntes			12.000.000,00
3.1.0.0	Despesas de Custodo			12.000.000,00
3.1.1.0	Pessoal		10.000.000,00	
3.1.1.1	Pessoal CIVIL	10.000.000,00		
3.1.2.0	Material de Consumo		1.000.000,00	
3.1.3.0	Serviços de Terceiros e Encargos		1.000.000,00	
3.1.3.1	Remuneração de Serviços Personais	500.000,00		
3.1.3.2	Outros Serviços e Encargos	500.000,00		
4.0.0.0	Despesas de Capital			500.000,00
4.1.0.0	Investimentos			500.000,00
4.1.2.0	Equipamento e Material Permanente		500.000,00	

T O T A L

12.500.000,00

9

32

**ORÇÃO 02 PREFEITURA MUNICIPAL**

UNIDADE ORÇAMENTÁRIA 0201 CABINETE DO PREFEITO

PROGRAMA DE TRABALHO

CÓDIGO	ESPECIFICAÇÃO	PROJETO	ATIVIDADES	TOTAL
03	Administração e Planejamento		12.500.000,00	12.500.000,00
0307	Administração		12.500.000,00	12.500.000,00
0307020	Supervisão e Coordenação Superior		12.500.000,00	12.500.000,00
03070202,01	Func. do Gabinete do Prefeito		12.500.000,00	12.500.000,00
	<b>T O T A L</b>		<b>12.500.000,00</b>	<b>12.500.000,00</b>

Cristina R. Silva  
Prefeita Municipal

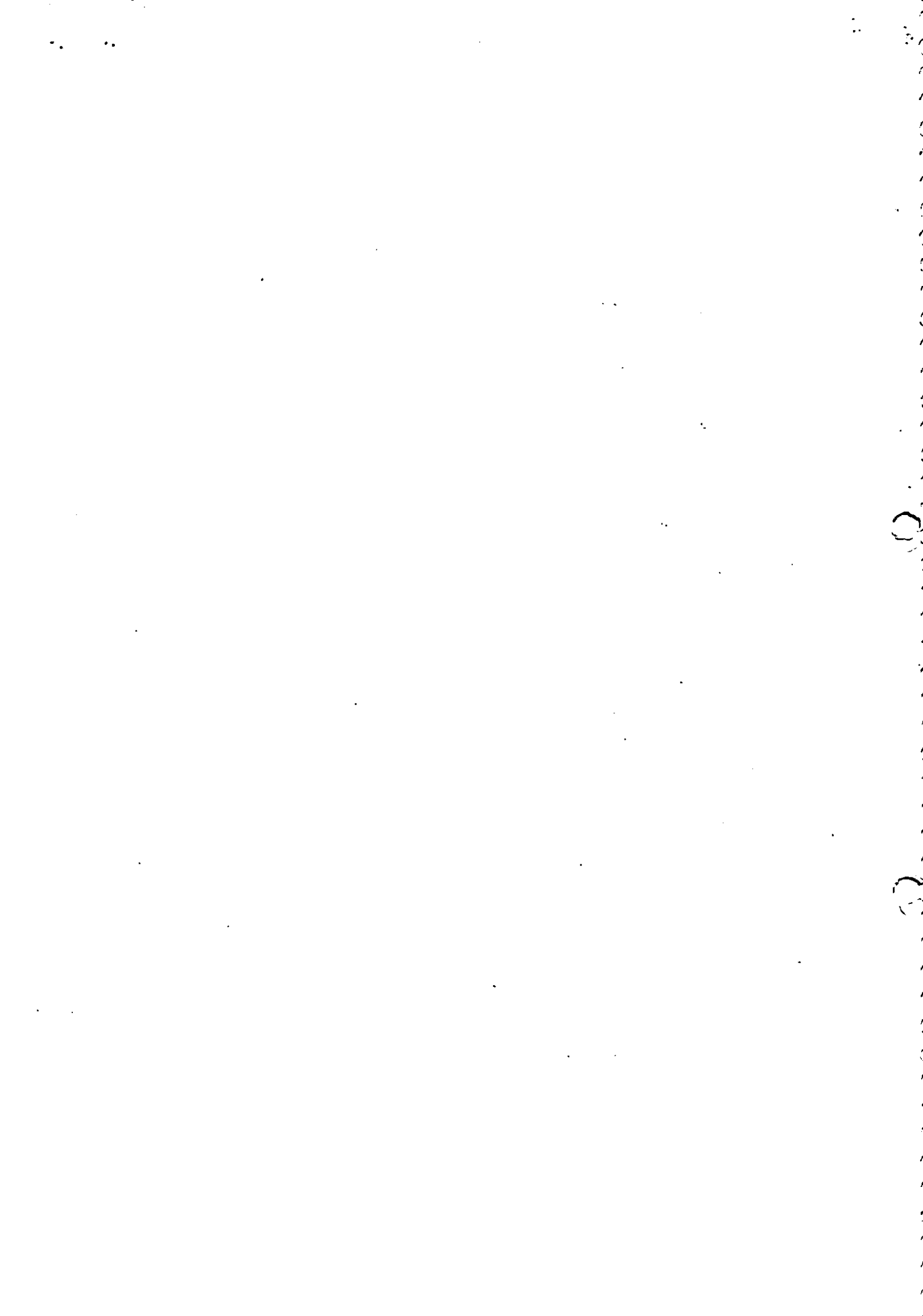

ÓRGÃO 02 PREFEITURA MUNICIPAL  
 UNIDADE ORÇAMENTÁRIA 0202 SECRETARIA DE ADMINISTRAÇÃO

NATUREZA DA DESPESA

CÓDIGO	ESPECIFICAÇÃO	DISPONABILIDADE	ESTIMATIVO	CAP. ECOT.
3.0.0.0	Despesas de Capital			13.600,00
3.1.0.0	Despesas de Custeio			10.250,00
3.1.1.0	Pessoal			
3.1.1.1	Pessoal CIVIL	5.700.000,00	6.200.000,00	
3.1.1.3	Obrigações Patronais	500.000,00		
3.1.2.0	Material de Consumo			
3.1.3.0	Serviços de Terceiros e Encargos		1.750.000,00	
3.1.3.1	Remuneração de Serviços Pessoais	1.000.000,00	1.800.000,00	
3.1.3.2	Outros Serviços e Encargos	800.000,00		
3.1.9.0	Diversas Despesas de Custeio		500.000,00	
3.1.9.1	Sentenças Judiciais			
3.1.9.2	Despesas de Exercícios Anteriores	200.000,00		
3.2.0.0	Transferências Correntes	300.000,00		
3.2.3.0	Transferências a Instituições Privadas		300.000,00	
3.2.3.1	Subvenções Sociais	300.000,00		
3.2.5.0	Transferências a Pessoas		50.000,00	
3.2.5.1	Inativos	50.000,00		
3.2.8.0	Contribuição p/ Formação do Patrim. do Servidor Público		3.000.000,00	
4.0.0.0	Despesas de Capital			6.000,00
4.1.0.0	Investimentos			6.000,00
4.1.2.0	Equipamentos e Material Permanente			6.000,00

T O T A L

19.600.

Usualdo R. Leite Oliveira  
 Prefeito Municipal

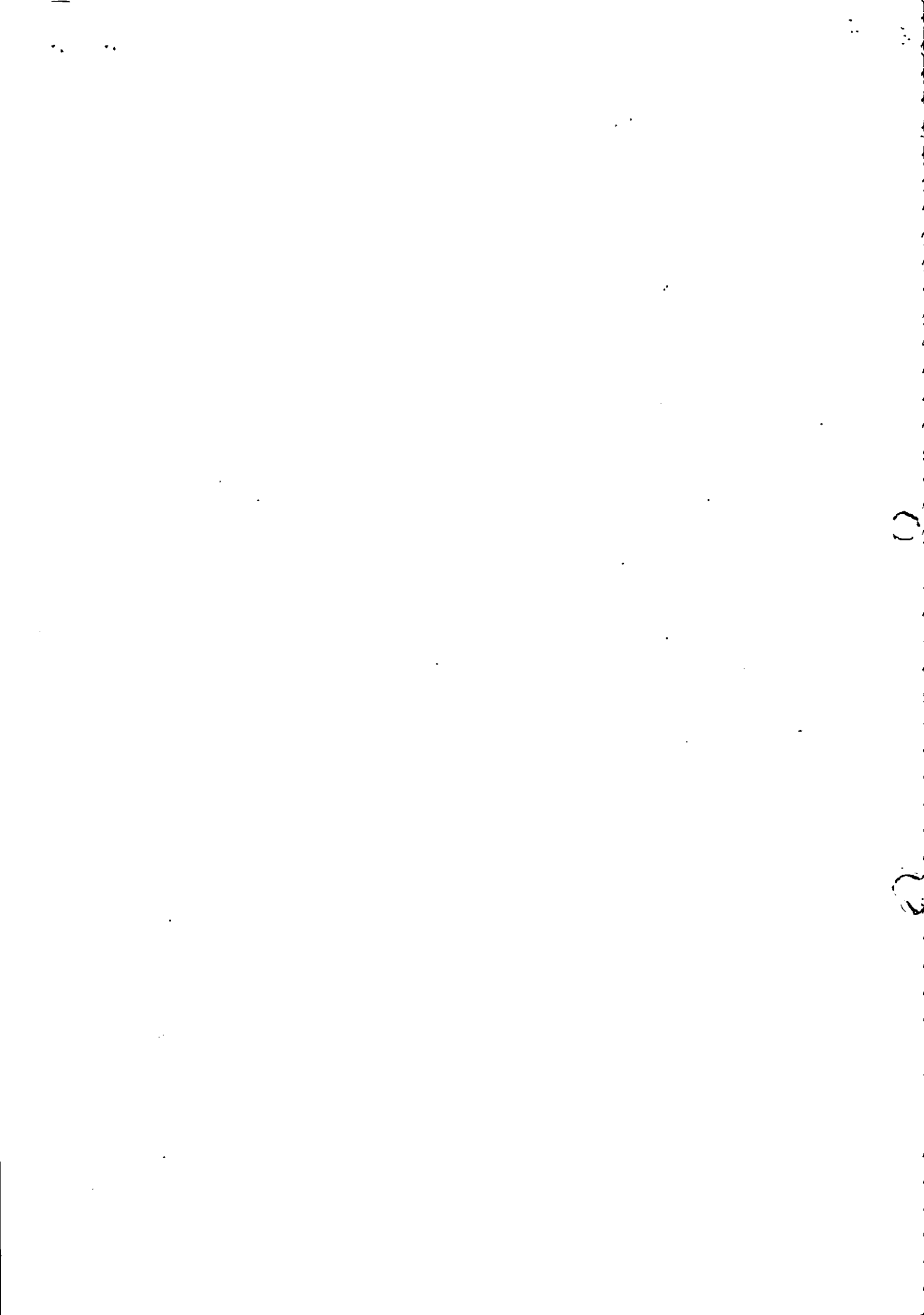

SEÇÃO 02 PREFEITURA MUNICIPAL  
 UNIDADE ORÇAMENTÁRIA 0202 SECRETARIA DE ADMINISTRAÇÃO

PROGRAMA DE TRABALHO

CÓDIGO	ESPECIFICAÇÃO	PROJETOS	ATIVIDADES	PERCENT.
03	Administração e Planejamento			
0307	Administração			
0307021	Administração Geral			
03070212.02	Fundo. da Soc. de Administração			
05	Comunicações			
0522	Telecomunicações			
0522138	Rádiodifusão			
05221382.03	Fundo. do Sistema de Comunicações			
06	Defesa Nacional e S. Pública			
0630	Segurança Pública			
0630021	Administração Geral			
06300212.04	Fundo. dos Serv. Segurança Pública			
15	A Assistência e Previdência			
1584	Programa de Formação do Patrimônio do S. Público			
1584492	Providência Social e Segurador			
15844922.05	Contribuição ao PASIP			

T O T A L

19.600.000,00

19.600.000,00

Uvaldo R. Lima Oliveira  
 Prefeito Municipal

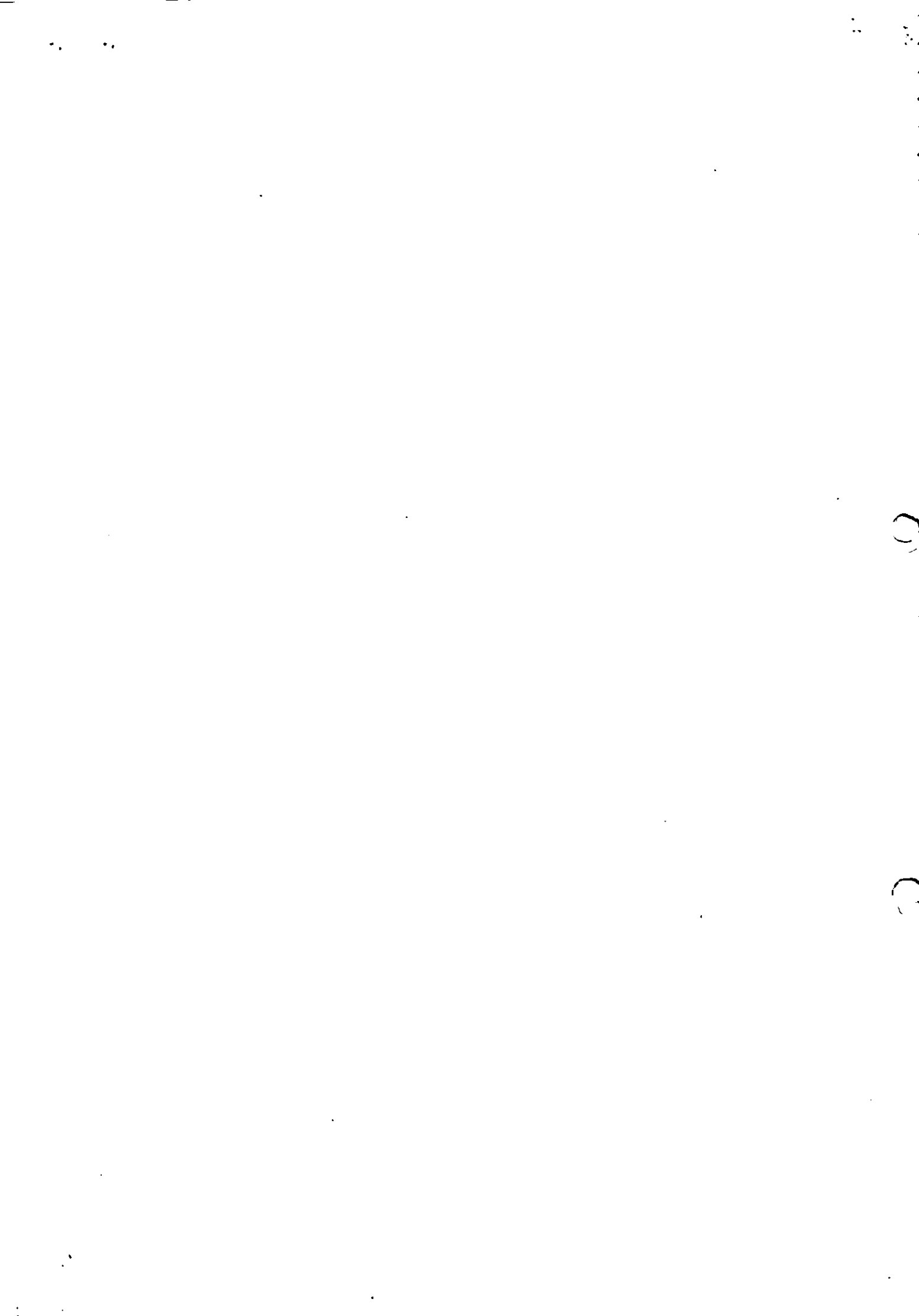



CÓDIGO	ESPECIFICAÇÃO	DESDOBRAMENTO	EXERCÍCIO	CANCELADA ANTERIOR
3.0.0.0.0	Despesas Correntes			1.200.000,00
3.1.0.0.0	Despesas de Custodo			1.200.000,00
3.1.1.0.0	Pessoal		500.000,00	
3.1.1.1.1	Pessoal CIVIL	500.000,00		
3.1.1.2.0	Material de Consumo		300.000,00	
3.1.1.3.0	Serviços de Terceiros e Encargos		400.000,00	
3.1.1.3.1	Remuneração de Serviços Pessoais	200.000,00		
3.1.1.3.2	Outros Serviços e Encargos	200.000,00		
4.0.0.0.0	Despesas de Capital			500.000,00
4.1.0.0.0	Investimentos			500.000,00
4.1.2.0.0	Equipamento e Material Permanente		500.000,00	

T O T A L

1.700.000,00

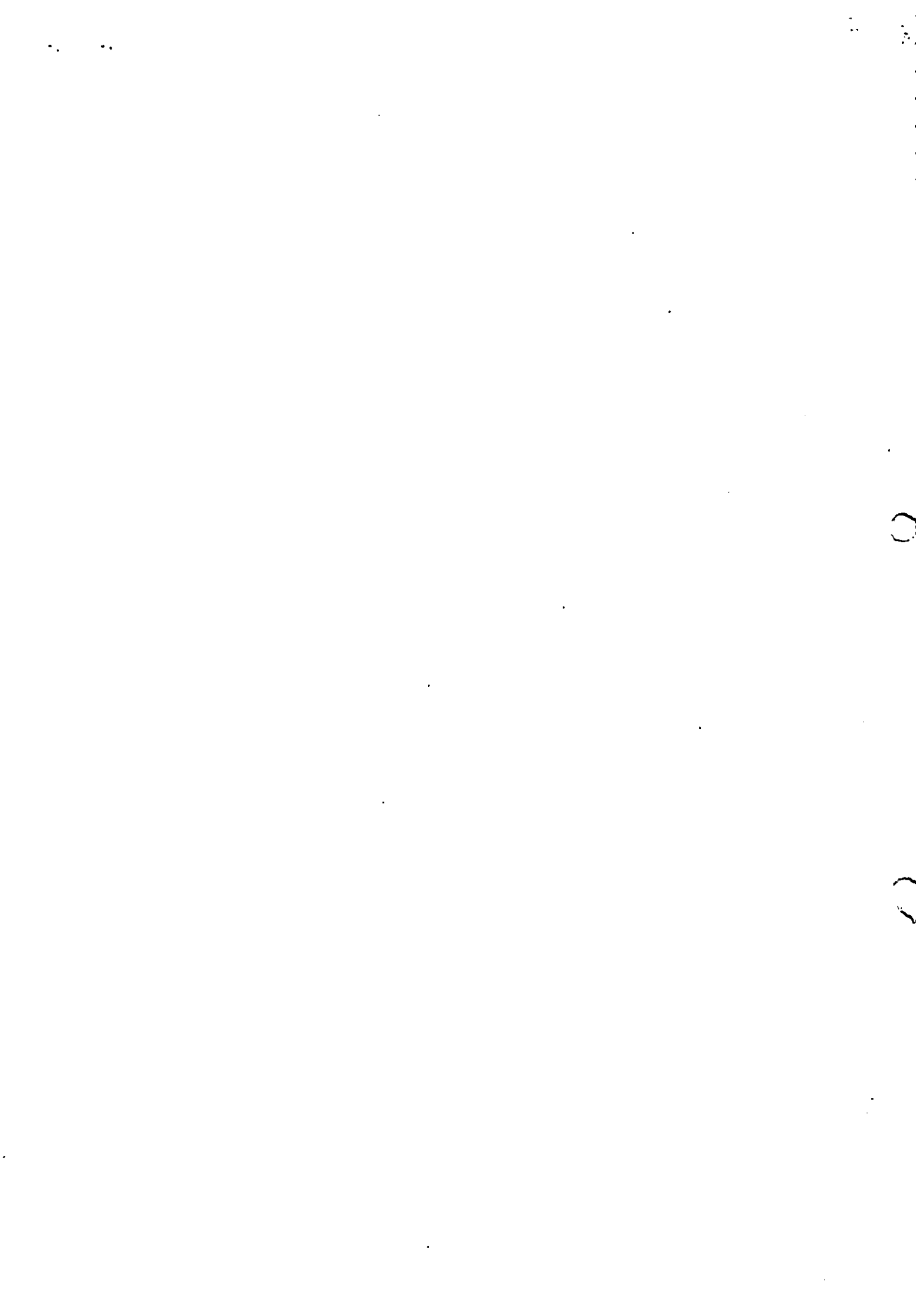

CODIGO	ESPECIFICAÇÃO	PROJINOS	ATIVIDADES	TOTAL
03	Administração e Planejamento		1.700.000,00	1.700.000,00
0309	Planejamento Governamental		1.700.000,00	1.700.000,00
0309043	Organização e Modernização Administrativa		1.700.000,00	1.700.000,00
03090432.06	Coordenação de Assuntos Especiais		1.700.000,00	1.700.000,00

T O T A L

1.700.000,00

1.700.000,00

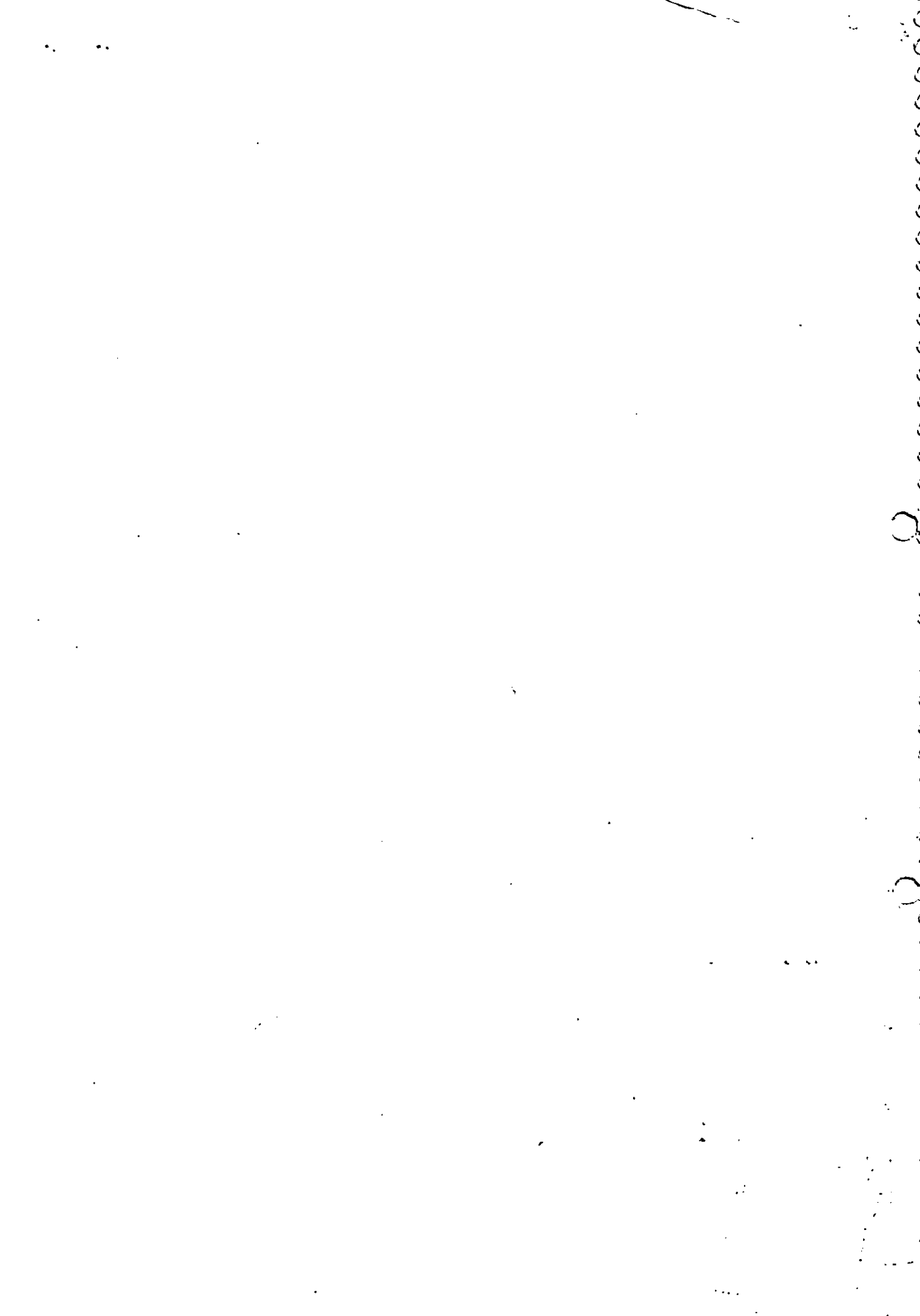

ORÇÃO 02 PREFEITURA MUNICIPAL

UNIDADE ORÇAMENTÁRIA 0204 SECRETARIA DE FINANÇAS

NATUREZA DA DESPESA

CÓDIGO	ESPECIFICAÇÃO	DESDOBRAMENTO	ELEMENTO	CAT. ECONÔMICA
3.0.0.0.0	Despesas Correntes			2.200.000,00
3.1.0.0.0	Despesas de Custeio			2.000.000,00
3.1.1.0.0	Pessoal		800.000,00	
3.1.1.1.1	Pessoal Civil	800.000,00		
3.1.1.3.0	Serviços de Terceiros e Encargos		1.200.000,00	
3.1.3.0.0	Remuneração de Serviços Passivos	1.000.000,00		
3.1.3.1.0	Outros Serviços e Encargos	200.000,00		
3.1.3.2.0	Transferências Correntes			200.000,00
3.2.0.0.0	Encargos da Dívida Interna			2.000.000,00
3.2.6.0.0	Juros da Dívida Contratada	200.000,00		
3.2.6.1.0	Despesas de Capital			2.000.000,00
4.0.0.0.0	Transferências de Capital			
4.3.0.0.0	Amortização da Dívida Interna			2.000.000,00
4.3.5.0.0	Amortização da Dívida Contratada	2.000.000,00		
4.3.5.1.0				

T O T A L

4.200.000,00

Ussuêdo R. Brito Oliveira  
Prefeito Municipal

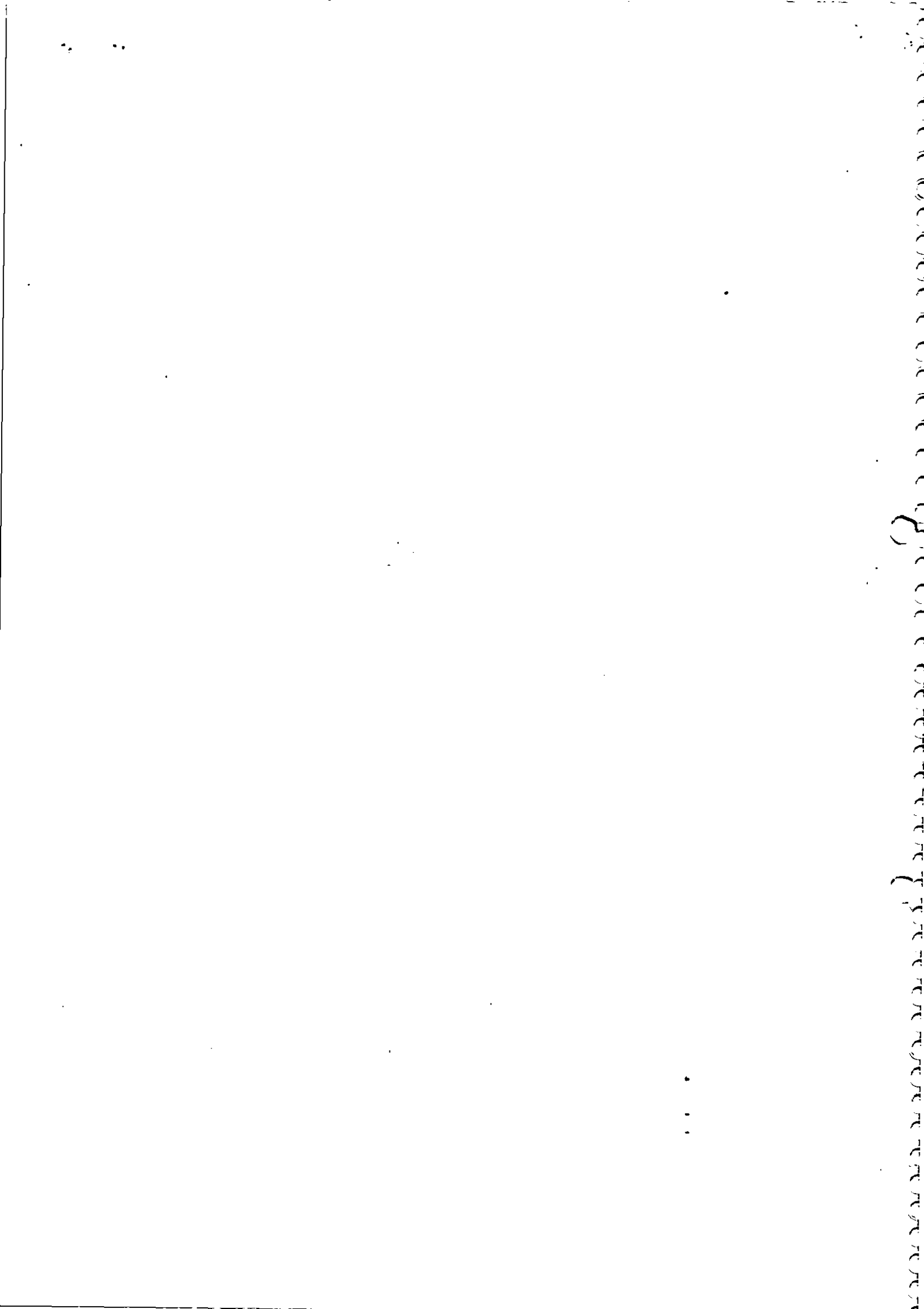

CÓDIGO	ESPECIFICAÇÃO	PROJÉTOS	ATIVIDADES	TOTAL
03	Administração e Planejamento	2.000.000,00	2.200.000,00	4.200.000,00
0308	Administração Financeira	2.000.000,00	2.200.000,00	4.200.000,00
03080210	Administração Geral		2.200.000,00	2.200.000,00
03080212.07	Fundo. da Soc. de Finanças		2.200.000,00	2.200.000,00
03080339	Dívida Interna	2.000.000,00		2.000.000,00
03080339.01	Amortizações de Débitos Contratados	2.000.000,00		2.000.000,00
<b>T O T A L</b>		<b>2.000.000,00</b>	<b>2.200.000,00</b>	<b>4.200.000,00</b>

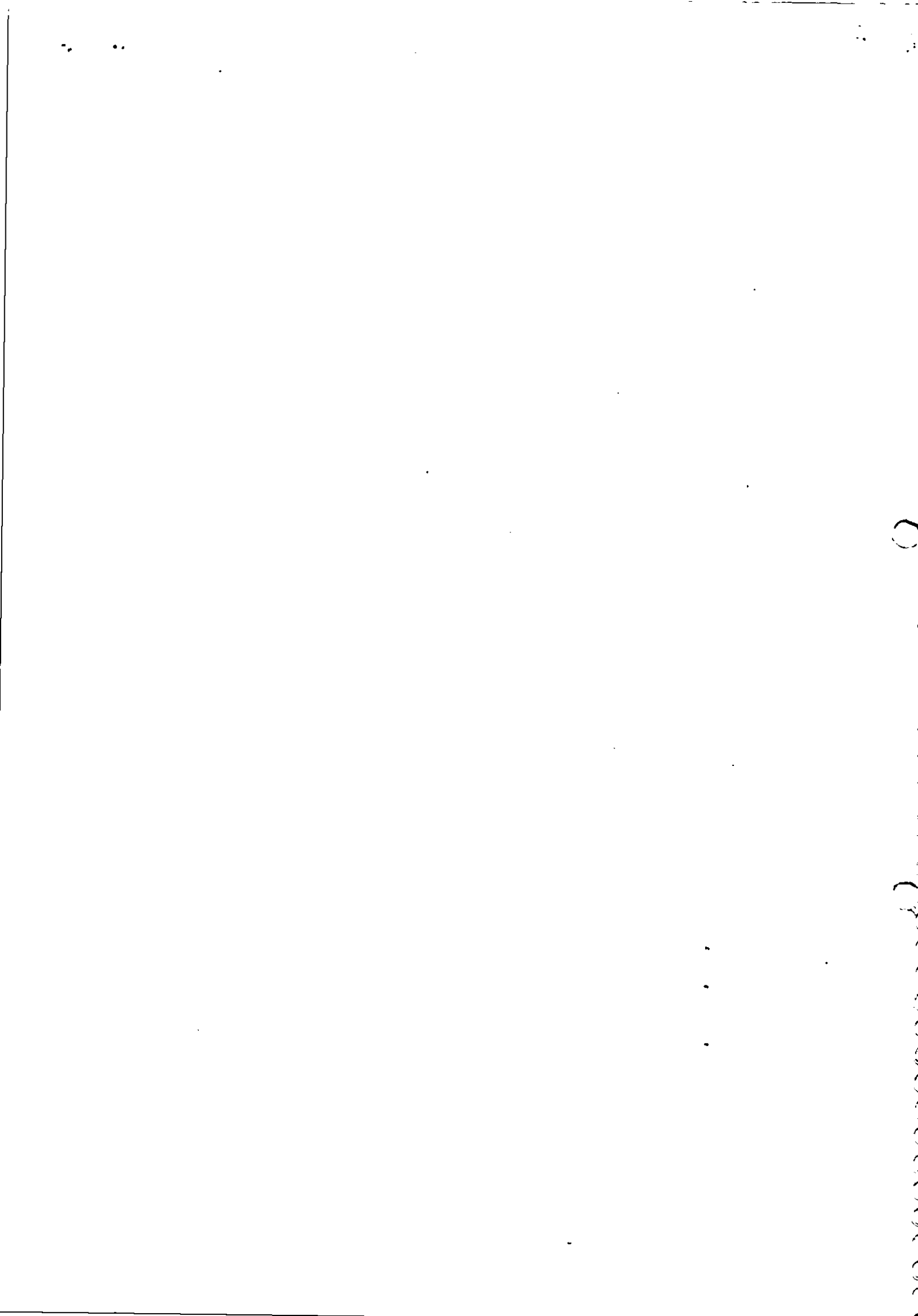



CÓDIGO	ESPECIFICAÇÃO	DISPONIBILIZADO	ELEMENTO	CATEGORIA ECON
3.0.0.0	Despesas Correntes			49.700.000,00
3.1.0.0	Despesa de Custeio			49.700.000,00
3.1.1.0	Pessoal		22.000.000,00	
3.1.1.1	Pessoal Civil	21.500.000,00		
3.1.1.3	Obrigações Patronais	500.000,00		
3.1.2.0	Material de Consumo		18.700.000,00	
3.1.3.0	Serviços de Terceiros e Encargos	1.000.000,00	9.000.000,00	
3.1.3.1	Remuneração de Serviços Pessoais	8.000.000,00		50.300.000,00
3.1.3.2	Outros Serviços e Encargos			50.300.000,00
4.0.0.0	Despesa de Capital			
4.1.0.0	Investimentos		36.500.000,00	
4.1.1.0	Obras e Instalações		13.800.000,00	
4.1.2.0	Equipamentos e Material Permanente			

T O T A L

100.000.000,00

*[Assinatura]*  
 Osvaldo Rutilio Duarte  
 Prefeito Municipal

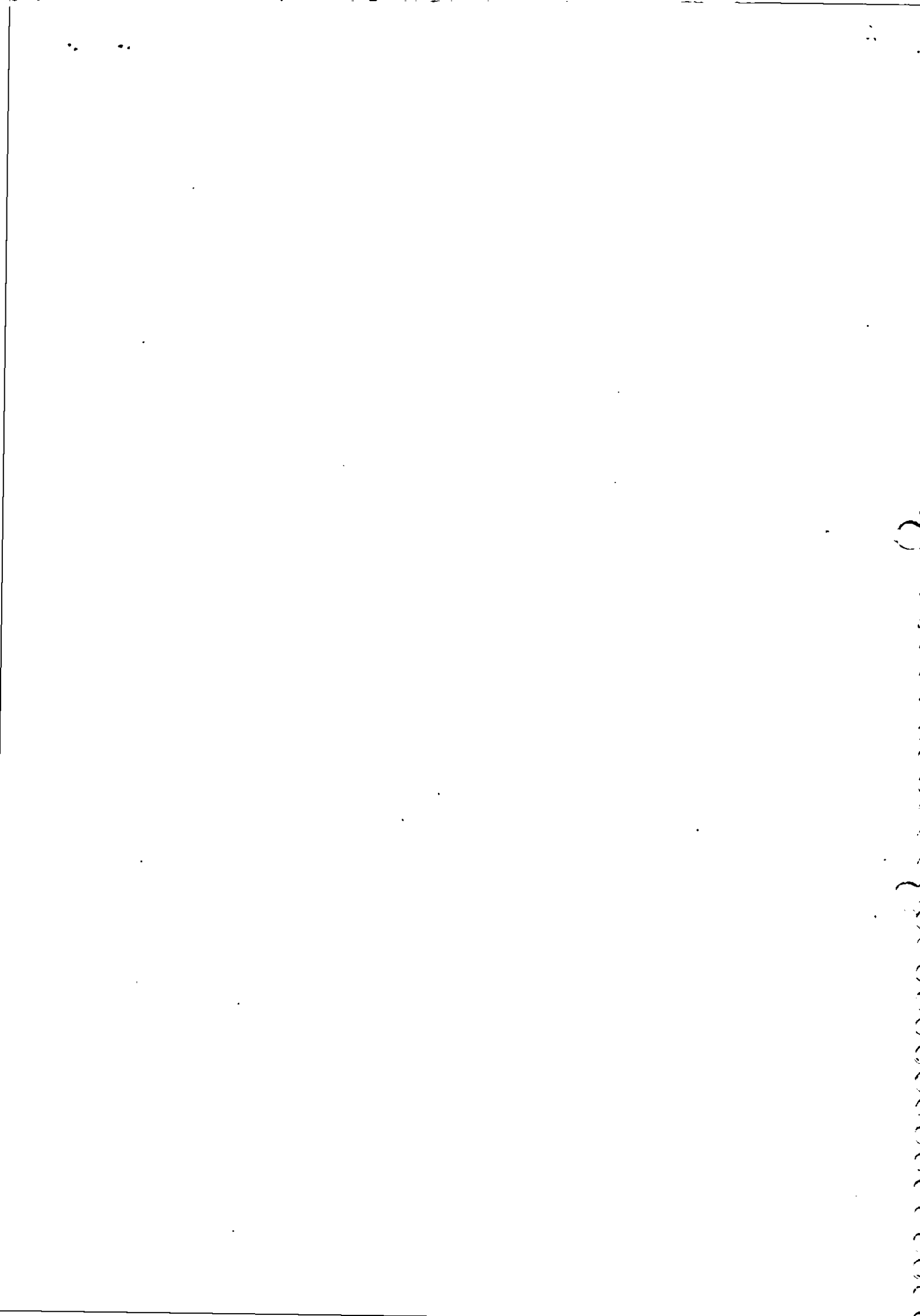

CODIGO	ESPECIFICAÇÃO	PROJETOS	ATIVIDADES	TOTAL
08	Educação e Cultura	36.500.000,00	63.500.000,00	100.000.000,00
0841	Educação e Criança de 0 a 6 anos		500.000,00	500.000,00
08411385	Creches		500.000,00	500.000,00
08411852,08	Mante. e Funcionamento de Creches		500.000,00	500.000,00
0842	Ensino Fundamental	30.000.000,00	61.200.000,00	91.200.000,00
08420210	Administração Geral		33.000.000,00	33.000.000,00
08421380	Escola Regular	30.000.000,00	28.200.000,00	58.200.000,00
08421382,10	Func. das Unidades Escolares		27.500.000,00	27.500.000,00
08421381,02	Construção, Conclusão, Adaptação e Reforma de Unidades Escolares	30.000.000,00		30.000.000,00
08422187	Extensão do Analfabetismo		700.000,00	700.000,00
08421872,11	Func. de Cursos de Alfabetização		700.000,00	700.000,00
0845	Associação Física e Desporto	6.500.000,00	1.200.000,00	7.700.000,00
08452243	Desporto Amador		1.200.000,00	1.200.000,00
08462242,12	Func. das Atividades Desportivas		1.200.000,00	1.200.000,00
08462280	Parques Recreativos e Desportivos	6.500.000,00		6.500.000,00
08462281,03	Construção de um Clube Recreativo		6.500.000,00	6.500.000,00
0847	Assistência a Educação		300.000,00	300.000,00
0847427	Alimentação e Nutrição		300.000,00	300.000,00
08474272,13	Mante. da Assistência Alimentar		300.000,00	300.000,00
0848	Cultura		300.000,00	300.000,00
0848247	Distúrbio Cultural		300.000,00	300.000,00
08482472,14	Funcionamento das Atividades Culturais	36.500.000,00	300.000,00	300.000,00
		63.500.000,00		100.000.000,00

Usualda R. Antunes Oliveira  
 Prefeito Municipal

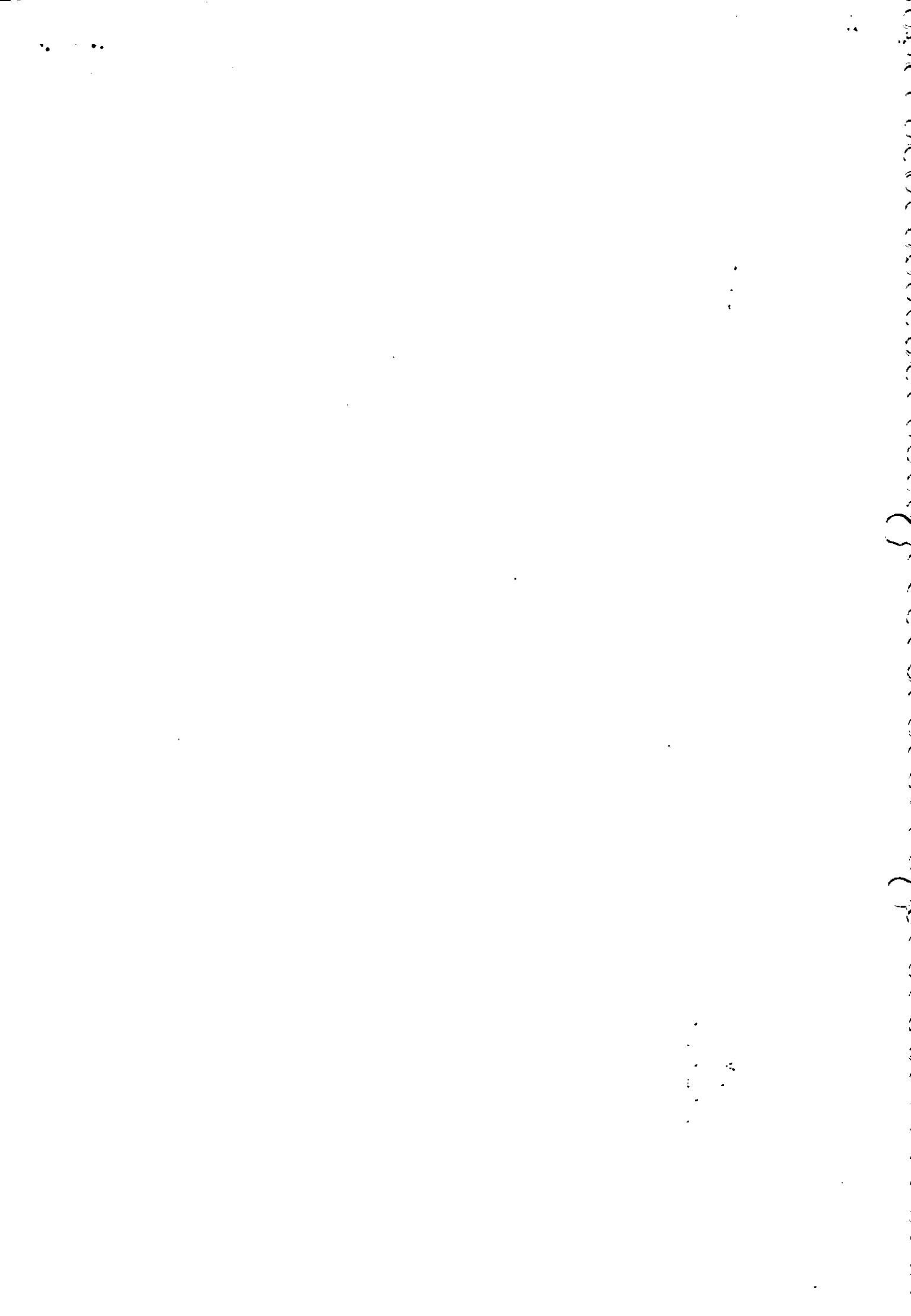

0 0 D I G O	ESPECIFICAÇÃO	DESDOBRAMENTO	EXERCÍCIO	CAJ, ACQUIRITO
3.0.0.0	Despesas Correntes			17.000.000,00
3.1.0.0	Despesas de Custeio			17.000.000,00
3.1.1.0	Pessoal		4.000.000,00	
3.1.1.1	Pessoal Civil	4.000.000,00		
3.1.2.0	Material do Consumo		3.000.000,00	
3.1.3.0	Serviços de Terceiros e Encargos		10.000.000,00	
3.1.3.1	Remuneração de Serviços Pessoais	8.000.000,00		
3.1.3.2	Outros Serviços e Encargos	2.000.000,00		
4.0.0.0	Despesas de Capital			28.000.000,00
4.1.0.0	Investimentos			28.000.000,00
4.1.2.0	Obras e Instalações		27.000.000,00	
4.1.2.0	Equipamentos e Material Permanente		1.000.000,00	

T O T A L

45.000.000,00

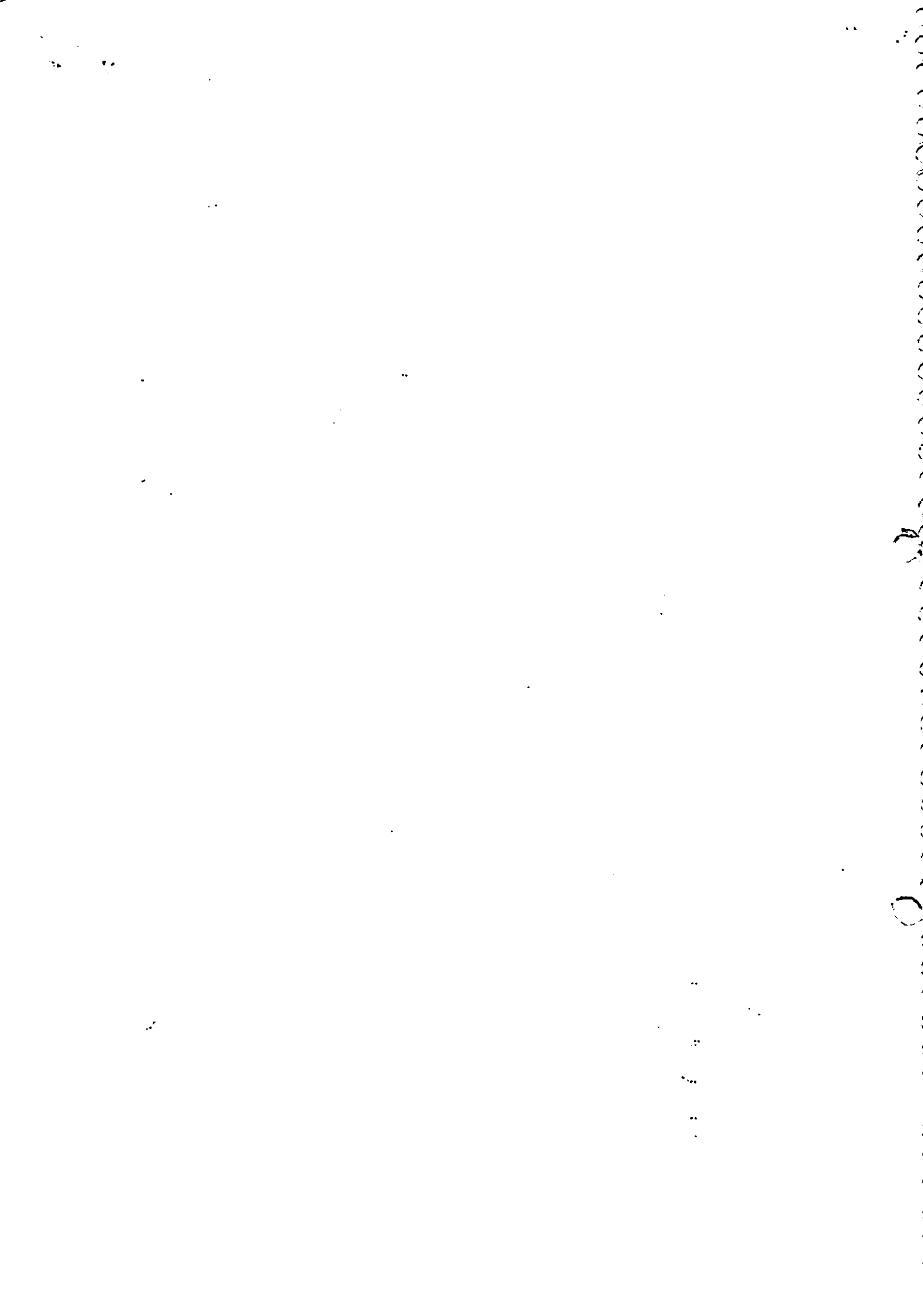

CÓDIGO	RESPECIFICAÇÃO	PROJITOS	ATIVIDADES	TOTAL
13	Saúde e Saneamento	27.000.000,00	18.000.000,00	45.000.000,00
1375	Saúde	23.000.000,00	18.000.000,00	41.000.000,00
13750210	Atendimentos Gerais		18.000.000,00	18.000.000,00
13750212.15	Implantamento da Secretaria de Saúde	23.000.000,00	18.000.000,00	23.000.000,00
13754280	Assistência Médica e Sanitária			
13754281.04	Construção, Adaptação e Reforma de Postos e Hospitais	23.000.000,00		23.000.000,00
1376	Saneamento			
13764470	Abastecimento D'Água	4.000.000,00		4.000.000,00
13764471.05	Construção, Conservação do Fogos, Águas e Barragens	4.000.000,00		4.000.000,00

T O T A L

27.000.000,00

18.000.000,00

45.000.000,00

Genildo R. Silva Castro  
Prefeito Municipal

2 2

Handwritten text along the right edge of the page, partially cut off.



ORÇÃO 02 PREFEITURA MUNICIPAL

UNIDADE ORÇAMENTÁRIA 0207 SECRETARIA DE OBRAS E SERVIÇOS URBANOS

INSTRUMENTO DA DESPESA

CODIGO	ESPECIFICACÃO	DESDOBRAMENTO	PIEQUENO	CATEGORIA ECON
3.0.0.0.0	Despesas Correntes			25.500.000,00
3.1.0.0.0	Despesas do Orçamento			25.500.000,00
3.1.1.0.0	Pessoal			
3.1.1.1.1	Pessoal CIVIL	3.000.000,00	3.000.000,00	
3.1.1.2.0	Material de Consumo			
3.1.3.0.0	Serviços de Transportes e Energia		11.500.000,00	
3.1.3.1.0	Remuneração de Serviços Pessoais	4.000.000,00	11.000.000,00	
3.1.3.2.0	Outros Serviços e Encargos	7.000.000,00		
4.0.0.0.0	Despesas de Capital			
4.1.0.0.0	Investimentos			
4.1.2.0.0	Obras e Instalações		50.000.000,00	
4.1.2.0.0	Equipamentos e Material Permanente		10.500.000,00	
4.2.0.0.0	Inversões Financeiras			
4.2.1.0.0	Aquisição de Imóveis		1.000.000,00	
				61.500.000,00
				50.500.000,00
				1.000.000,00

T O T A L

87.000.000,00

Ono do Rubrica Obliga  
 Prefeito Municipal

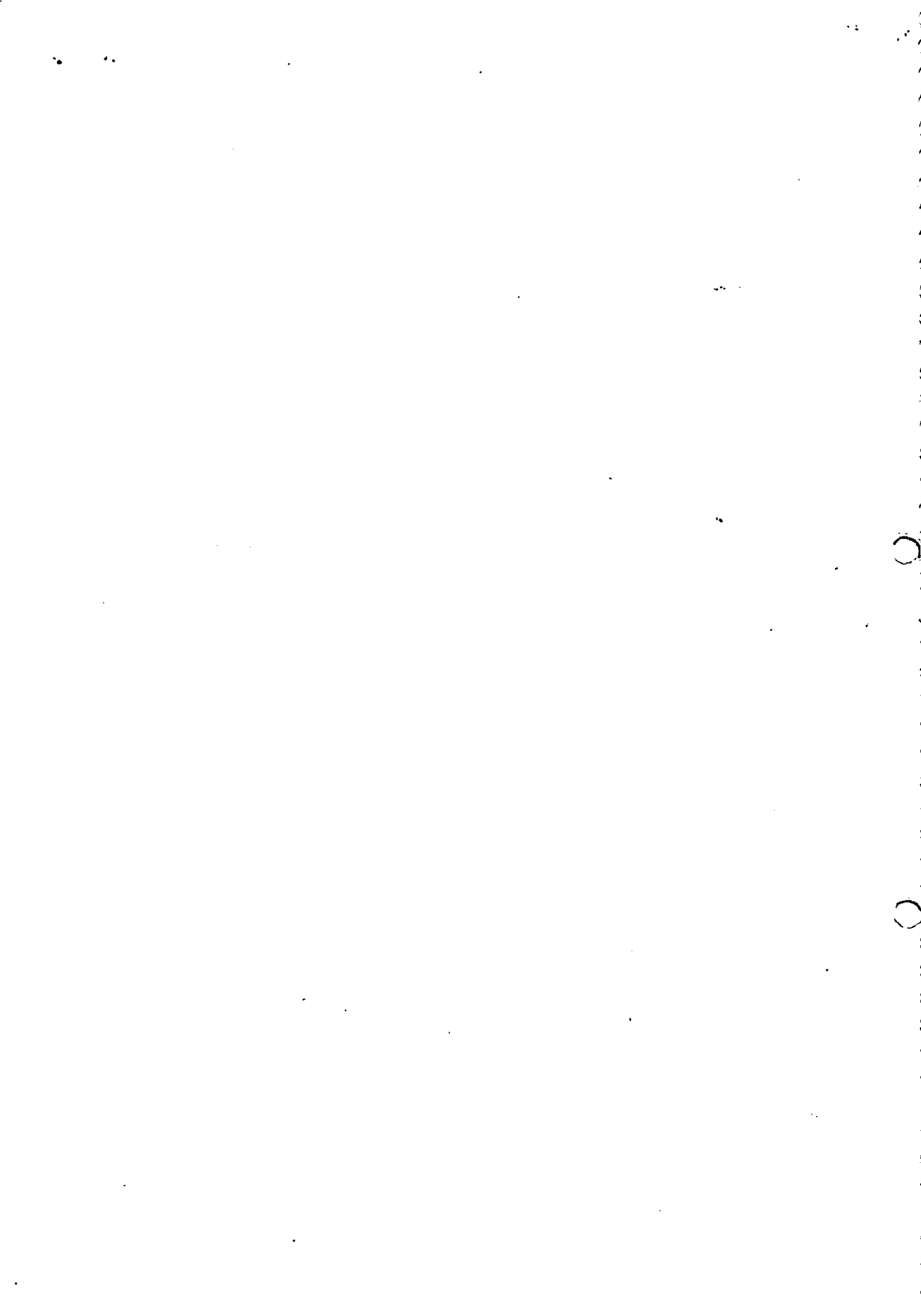

UNIDADE ORGANIZATÓRIA 0207 SECRETARIA DE OBRAS E SERVIÇOS URBANOS

PROGRAMA DE EMPAHO

CÓDIGO	ESPECIFICAÇÃO	PROJETOS	ATIVIDADES	TOTAL
04	Agricultura	3.500.000,00		3.500.000,00
0416	Abastecimento	3.500.000,00		3.500.000,00
04160960	Sistema de Distribuição de Produtos Agrícolas	3.500.000,00		3.500.000,00
04160961.06	Construção, Ampliação e Reforma de Mercados/Matadouros	3.500.000,00		3.500.000,00
10	Indústria e Comércio	38.000.000,00		38.000.000,00
1007	Administração	3.000.000,00		3.000.000,00
10070210	Administração Geral			
10070212.12	Administração de Soc. de Obras e Serviços Urbanos			
10070230	Administração de Soc. de Obras e Serviços Urbanos			
10070251.07	Construção, Ampliação e Reforma de Prédios Públicos	3.000.000,00		3.000.000,00
1058	Urbanismo	30.000.000,00		30.000.000,00
10585730	Vias Urbanas	30.000.000,00		30.000.000,00
10585751.08	Urbanização da Cidade de Magníficas do Alameda	30.000.000,00		30.000.000,00
1060	Serviços de Utilidades Públicas	5.000.000,00		5.000.000,00
10603250	Lampara Pública			
10603252.17	Manutenção de Lampara Pública			
10603270	Iluminação Pública			
10603272.18	Manutenção de Iluminação Pública			
10603280	Parques e Jardins	5.000.000,00		5.000.000,00
10603281.09	Construção e Conservação de Praças e Jardins	5.000.000,00		5.000.000,00

Cristina Rutila Oliveira  
 Prefeito Municipal

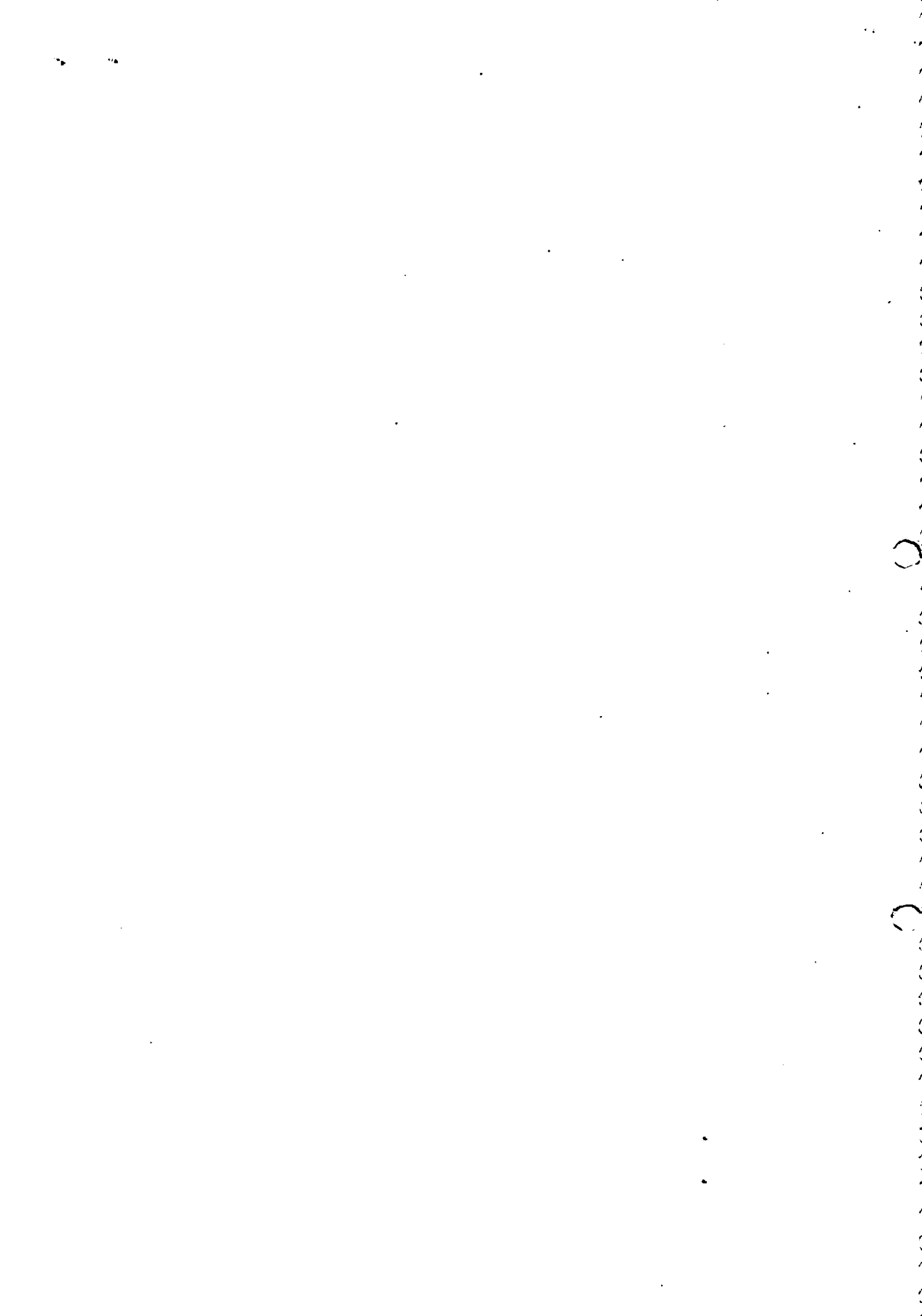

ORÇÃO 02 PRESENTORA MUNICIPAL

UNIDADE ORÇAMENTÁRIA 0207 SECRETARIA DE OBRAS E SERVIÇOS URBANOS

PROGRAMA DE TRABALHO

CÓDIGO	ESPECIFICAÇÃO	PROJETOS	ATIVIDADES	TOTAL
16	Transporte	10.000.000,00	16.000.000,00	25.000.000,00
1688	Transporte Rodoviário	10.000.000,00	16.000.000,00	26.000.000,00
168834	Estradas Vicinadas	10.000.000,00	16.000.000,00	26.000.000,00
1688342,10	Conservação de Estradas Vicinadas		16.000.000,00	16.000.000,00
1688341,11	Conservação de Estradas Vicinadas, Pontes e Bueiros	16.000.000,00		16.000.000,00
<b>T O T A L</b>		<b>51.500.000,00</b>	<b>35.500.000,00</b>	<b>87.000.000,00</b>

Cristina R. Silva  
Prefeita Municipal

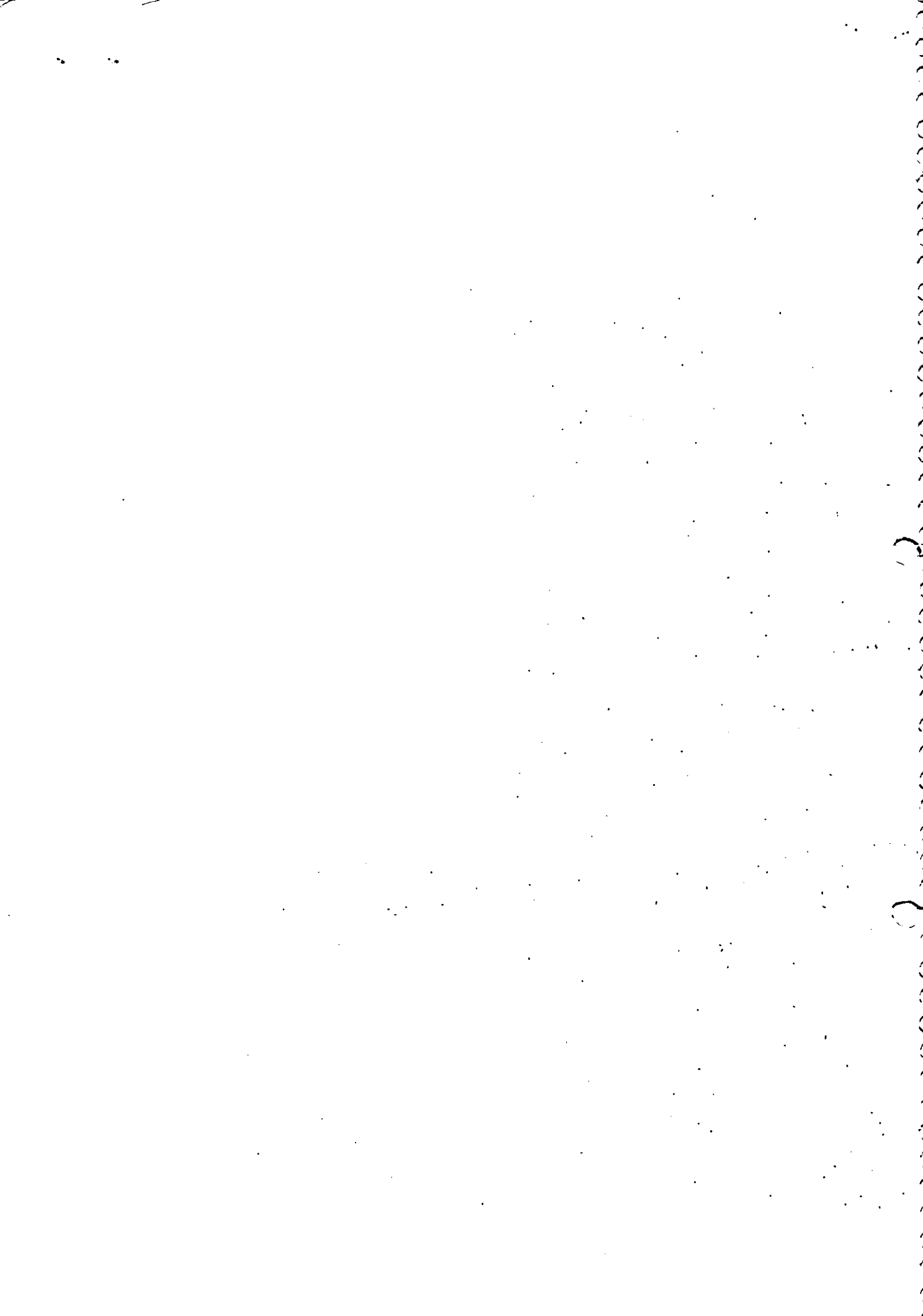

CONSOLIDACÃO GERAL / NATUREZA DA DESPESA

ANEXO XXXI

CÓDIGO	ESPECIFICACÃO	DESDEMPENHAMENTO	EMPENHO	CAF. ECONÔMICO
3.0.0.0	Despesas Correntes			142.000.000,00
3.1.0.0	Despesas de Custeio			138.250.000,00
3.1.1.0	Pessoal		61.600.000,00	
3.1.1.1	Pessoal CIVIL			
3.1.1.3	Obrigações Patronais	60.500.000,00		
3.1.1.8.0	Material de Consumo	1.100.000,00		
3.1.1.3.0	Serviços de Terceiros e Encargos		36.750.000,00	
3.1.1.3.1	Remuneração de Serviços Passivos	17.700.000,00	39.400.000,00	
3.1.1.3.2	Outros Serviços e Encargos	21.700.000,00		
3.1.1.9.0	Diversas Despesas de Custeio		500.000,00	
3.1.1.9.1	Sentenças Judiciais			
3.1.1.9.2	Despesas de Escritórios Autorizados	200.000,00		
3.2.0.0	Transferências Correntes	300.000,00		3.750.000,00
3.2.3.0	Transferências e Instituições Privadas		450.000,00	
3.2.3.1	Subsídios Sociais	450.000,00		
3.2.5.0	Transferências a Pessoas		100.000,00	
3.2.5.1	Instalvos	100.000,00		
3.2.6.0	Encargos da Dívida Interna		200.000,00	
3.2.6.1	Juros da Dívida Contratada			
3.2.8.0	Contribuição P/ Formação do Patrimônio do Servidor Público	200.000,00		
4.0.0.0	Despesas de Capital		3.000.000,00	158.000.000,00
4.1.0.0	Investimentos			
4.1.1.0	Obras e Instalações		118.500.000,00	
4.1.2.0	Equipamento e Material Permanente		35.800.000,00	154.300.000,00

Cristina Rêgina Oliveira  
 Prefeito Municipal

Handwritten text along the right edge of the page, possibly bleed-through from the reverse side. The text is mostly illegible but appears to contain several lines of writing.



CONSOLIDAÇÃO GERAL / NATUREZA DA DESPESA

ANEXO XXIII

CODIGO	ESPECIFICAÇÃO	DESDOBRAMENTO	ELEMENTO	CAT. ECONÔMICO
4.2.0.0	Invenções Financeiras			1.000.000,00
4.2.1.0	Aquisição de Imóveis		1.000.000,00	
4.3.0.0	Transferências de Capital			2.700.000,00
4.3.5.0	Amortização da Dívida Interna		2.700.000,00	
4.3.5.1	Amortização da Dívida Contratada	2.700.000,00		

T O T A L

300.000.000,00

Cassilda Rutila Oliveira  
Prefeita Municipal

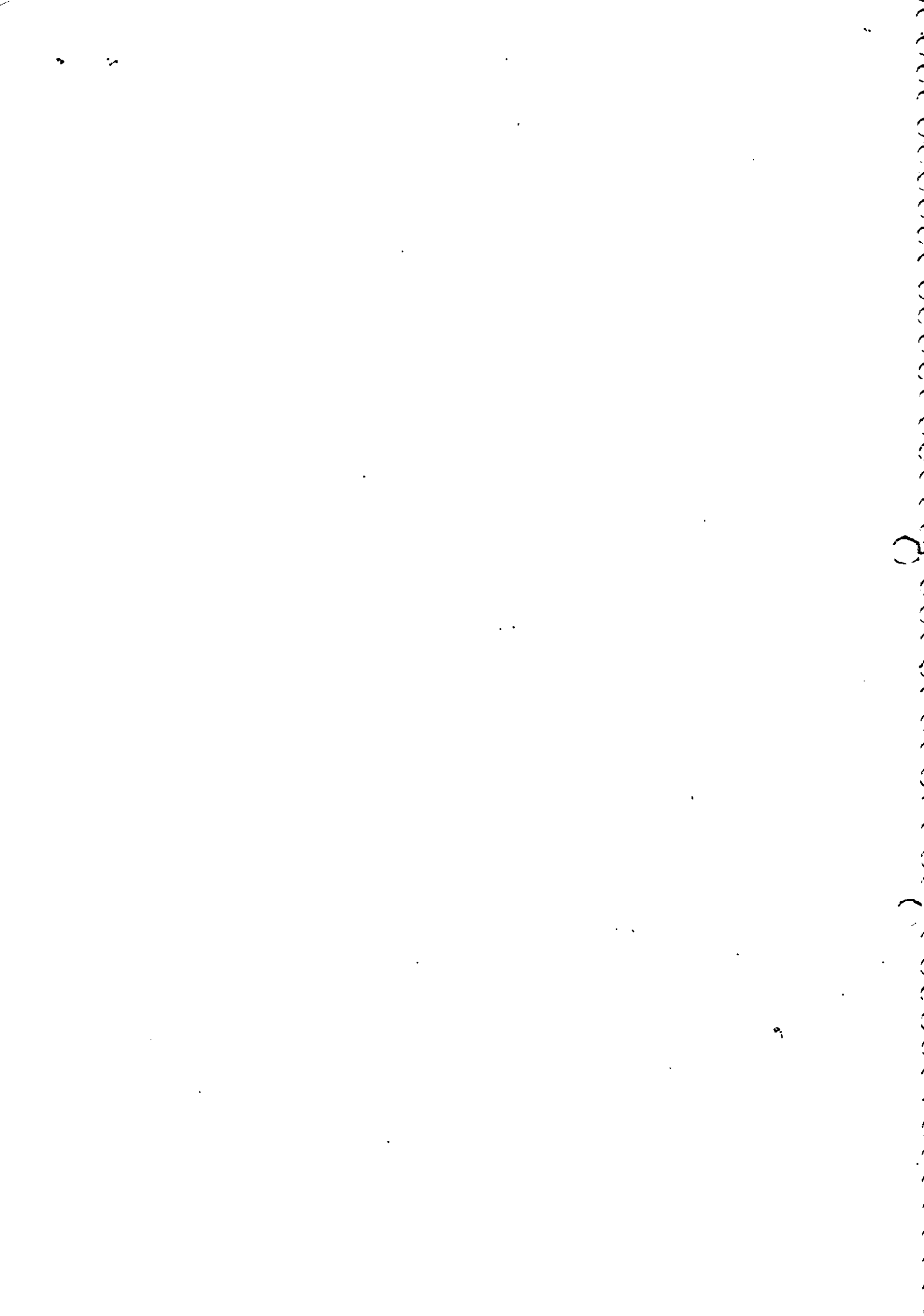

PROGRAMA DE TRABALHO DE GOVERNO  
DEMONSTRATIVO DE FUNÇÕES, PROGRAMAS E SUBPROGRAMAS POR PROJETOS E ATIVIDADES

CÓDIGO	ESPECIFICAÇÃO	PROJETOS	ATIVIDADES	COSTAS
01	Legislativa			30.000.
0101	Processo Legislativo			30.000.
0101001	Ação Legislativa			30.000.
03	Administração e Planejamento	2.000.000,00	24.750.000,00	26.750.
0307	Administração		20.850.000,00	20.850.
0307020	Supervisão e Coordenação Superior		12.500.000,00	12.500.
0307021	Administração Geral		8.350.000,00	8.350.
0308	Administração Financeira	2.000.000,00	2.200.000,00	4.200.
0308021	Administração Geral		2.200.000,00	2.200.
0308033	Dívida Interna	2.000.000,00		2.000.
0309	Planejamento Governamental		1.700.000,00	1.700.
0309043	Organização e Modernização Administrativa		1.700.000,00	1.700.
04	Agricultura	3.500.000,00		3.500.
0416	Abastecimento	3.500.000,00		3.500.
0416096	Sistema de Distribuição de Produtos Agrícolas	3.500.000,00		3.500.
05	Comunicações		5.250.000,00	5.250.
0522	Telecomunicações		5.250.000,00	5.250.
0522138	Rede Telefônica		3.000.000,00	3.000.
06	Defesa Nacional e Segurança Pública		3.000.000,00	3.000.
0630	Segurança Pública		3.000.000,00	3.000.
0630021	Administração Geral		3.000.000,00	3.000.
08	Educação e Cultura	36.500.000,00	63.500.000,00	100.000.
0841	Educação a Crãncia do 0 a 6 anos		500.000,00	500.
084185	Crioches		500.000,00	500.

Ursula Rutula Duarte  
Prefeito Municipal

0

0

## DEMONSTRATIVO DE FUNÇÕES, PROGRAMAS E SUBPROGRAMAS POR PROJETOS E ATIVIDADES

CODIGO	ESPECIFICACAO	PROJETOS	ATIVIDADES	TOTAL
0842	Bando Fundamental	30.000.000,00	61.200.000,00	91.200.000
0842021	Administracao Geral		33.000.000,00	33.000.000
0842187	Administracao de Analfabetismo		700.000,00	700.000
0842188	Bando Rodilar	30.000.000,00	27.500.000,00	57.500.000
0846	Educação Física e Desportos	6.500.000,00	1.200.000,00	7.700.000
0846224	Desporto Amador		1.200.000,00	1.200.000
0846228	Parcques Desportivos e Desportivos	6.500.000,00		6.500.000
0847	Assistência e Emergências		300.000,00	300.000
0847427	Alimentação e Nutrição		300.000,00	300.000
0848	Cultura		300.000,00	300.000
0848247	Idiosso Cultural		300.000,00	300.000
10	Habitacao e Urbanismo	38.000.000,00	19500.000,00	57.500.000
1007	Administracao	3.000.000,00	12.500.000,00	15.500.000
1007021	Administracao Geral		12.500.000,00	12.500.000
1007025	Edificacoes Publicas	3.000.000,00		3.000.000
1058	Urbanismo	30.000.000,00		30.000.000
1058575	Vias Urbanas	30.000.000,00		30.000.000
1060	Servicos de Utilidades Publicas	5.000.000,00	7.000.000,00	12.000.000
1060325	Limpza Publica		4.000.000,00	4.000.000
1060327	Iluminação Publica		3.000.000,00	3.000.000
1060328	Parques e Jardins	5.000.000,00		5.000.000
13	Saúde e Saneamento	27.000.000,00	18.000.000,00	45.000.000
1375	Saúde	23.000.000,00	18.000.000,00	41.000.000

Handwritten text on the right edge of the page, including the number 100.

PROGRAMA DE TRABALHO DO GOVERNO

DEMONSTRATIVO DE FUNÇÕES, PROGRAMAS E SUBPROGRAMAS POR PROJETOS E ATIVIDADES

CÓDIGO	ESPECIFICACÃO	PROJETOS	ATIVIDADES	TOTAL
1375621	Administração Geral		18.000.000,00	18.000.000,00
1375428	Assistência Médica e Sanitária	23.000.000,00		23.000.000,00
1376	Saneamento	4.000.000,00		4.000.000,00
1376447	Abastecimento D'água	4.000.000,00		4.000.000,00
15	Assistência e Previdência		3.000.000,00	3.000.000,00
1584	Programa de Formação do Patrimônio do Servidor Público		3.000.000,00	3.000.000,00
1584492	Previdência Social e Seguradora		3.000.000,00	3.000.000,00
16	Transporte	10.000.000,00	16.000.000,00	26.000.000,00
1688	Transporte Rodoviário	10.000.000,00	16.000.000,00	26.000.000,00
1688734	Rodovias Vicinais	10.000.000,00	16.000.000,00	26.000.000,00
TOTAL		117.000.000,00	136.000.000,00	300.000.000,00

183

Osvaldo R. Pinto  
Prefeito Municipal

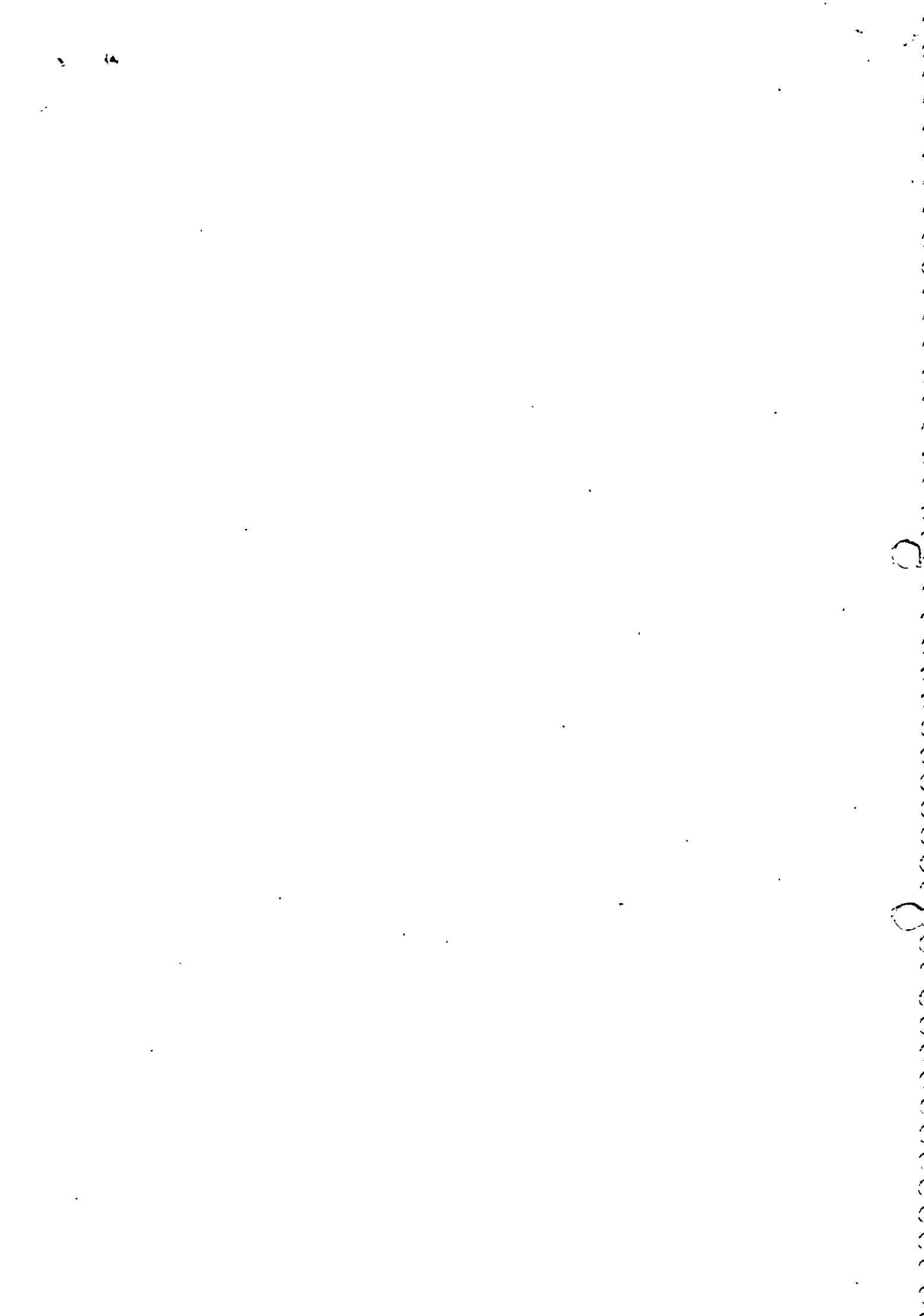



DEMONSTRATIVO DA DESPESA POR FUNÇÕES, PROGRAMAS E SUBPROGRAMAS CORRESPONDENTE O VENCULO COM OS RECURSOS

CODIGO	ESPECIFICACAO	ORDINARIO	VENCULADO	TOTAL
01	Legislativa		30.000.000,00	30.000.000,00
0101	Processo Legislativo		30.000.000,00	30.000.000,00
0101001	Ação Legislativa		30.000.000,00	30.000.000,00
03	Administração e Planejamento	12.050.000,00	14.700.000,00	26.750.000,00
0307	Administração	8.350.000,00	12.500.000,00	20.850.000,00
0307020	Supervisão e Coordenação Superior		12.500.000,00	12.500.000,00
0307021	Administração Geral	8.350.000,00		8.350.000,00
0308	Administração Financeira	2.000.000,00	2.200.000,00	4.200.000,00
0308021	Administração Geral	2.000.000,00	2.200.000,00	4.200.000,00
0308033	Dívida Interna	2.000.000,00		2.000.000,00
0309	Planejamento Governamental	1.700.000,00		1.700.000,00
0309043	Organização e Modernização Administrativa	1.700.000,00		1.700.000,00
04	Agricultura		3.500.000,00	3.500.000,00
0416	Abastecimento		3.500.000,00	3.500.000,00
04166096	Sistema de Distribuição de Produtos Agrícolas		3.500.000,00	3.500.000,00
05	Comunicações	5.250.000,00		5.250.000,00
0522	Telecomunicações	5.250.000,00		5.250.000,00
0522138	Rede de Transmissão	5.250.000,00		5.250.000,00
06	Defesa Nacional e Segurança Pública	3.000.000,00		3.000.000,00
0630	Segurança Pública	3.000.000,00		3.000.000,00
0630021	Administração Geral	3.000.000,00		3.000.000,00
08	Recreação e Cultura	12.000.000,00	88.000.000,00	100.000.000,00

Gasilda R. Silva Oliveira  
Prefeita Municipal

Handwritten text, possibly bleed-through from the reverse side of the page, appearing as a vertical line of characters along the right edge.

DEMONSTRATIVO DA DESPESA POR FUNÇÕES, PROGRAMAS E SUBPROGRAMAS CORRELADOS O VINCULO COM OS RECURSOS

ANEXO 20

CÓDIGO	EMPENHAMENTO	CREDITADO	VENCIDO	TOTAL
0841	Educação de Crianças de 0 a 6 anos	500.000,00		500.000,00
0842	Oreções	500.000,00		500.000,00
0842001	Basico Fundamental	10.000.000,00	61.200.000,00	91.200.000,00
0842187	Administração Geral	3.000.000,00	30.000.000,00	33.000.000,00
0842188	Extensão de Analfabetismo		700.000,00	700.000,00
0846	Alta Regular	7.000.000,00	50.500.000,00	57.500.000,00
0846224	Educação Física e Desportos	2.200.000,00	6.500.000,00	7.700.000,00
0846226	Desporto Amador	1.200.000,00		1.200.000,00
0847	Parques Esportivos e Desportivos		6.500.000,00	6.500.000,00
0847427	Assistência e Situações		300.000,00	300.000,00
0848	Alimentação e Nutrição		300.000,00	300.000,00
0848247	Cultura	300.000,00		300.000,00
10	Manutenção Cultural	300.000,00		300.000,00
1007	Extensão e Urbanismo	24.500.000,00	33.000.000,00	57.500.000,00
1007021	Administração	15.500.000,00		15.500.000,00
1007025	Administração Geral	12.500.000,00		12.500.000,00
1052	Edificações Públicas	3.000.000,00		3.000.000,00
1052575	Urbanismo		30.000.000,00	30.000.000,00
1060	Vias Urbanas	9.000.000,00	30.000.000,00	30.000.000,00
1060325	Serviço de Utilidade Pública	4.000.000,00	3.000.000,00	12.000.000,00
1060327	Imprensa Pública			4.000.000,00
1060328	Iluminação Pública			3.000.000,00
1060329	Parques e Jardins	5.000.000,00	3.000.000,00	5.000.000,00

Assinatura: *Rafael*  
 Prefeito Municipal

Handwritten text along the right edge of the page, possibly bleed-through from the reverse side.

DEMONSTRATIVO DA DESPESA POR FUNÇÕES, PROGRAMAS E SUBPROGRAMAS CONFORME O VINCULO COM OS RECURSOS

CODIGO	ESPECIFICACAO	ORDINARIO	VINCULADO	TOTAL
13	Saude e saneamento		45.000.000,00	45.000.000,00
1375	Saude		41.000.000,00	41.000.000,00
1375021	Administracao Geral		18.000.000,00	18.000.000,00
1375428	Assistencia Médica e Sanitária		23.000.000,00	23.000.000,00
1376	Saneamento		4.000.000,00	4.000.000,00
13766447	Abastecimento D'agua		4.000.000,00	4.000.000,00
15	Assistencia e Previdencia	800.000,00	2.200.000,00	3.000.000,00
1584	Programa de Formacao do Patrimônio do Servidor Público	800.000,00	2.200.000,00	3.000.000,00
1584492	Previdencia Social e Segurados	800.000,00	2.200.000,00	3.000.000,00
16	Transporte		26.000.000,00	26.000.000,00
1688	Transporte Rodoviário		26.000.000,00	26.000.000,00
1688534	Batidas Viagens		26.000.000,00	26.000.000,00
	<b>T O T A L</b>	<b>57.600.000,00</b>	<b>242.400.000,00</b>	<b>300.000.000,00</b>

*[Handwritten Signature]*  
 Círculo Roldão Oliveira  
 Prefeito Municipal

