



**SECRETARIA MUNICIPAL DE SAÚDE**  
**CNPJ: 11.250.882/0001-60**  
**Magalhães de Almeida - MA**

# **RELATÓRIO ANUAL DE GESTÃO 2025**

**MAGALHÃES DE ALMEIDA – MA**  
**2025**

Endereço da Secretaria de Saúde: Rua Manoel Pires de Castro, 279 - Centro  
E-mail: [semusmag@gmail.com](mailto:semusmag@gmail.com) Fone: (86) 9 9929 53 87



**SECRETARIA MUNICIPAL DE SAÚDE**  
**CNPJ: 11.250.882/0001-60**  
**Magalhães de Almeida - MA**

**RELATÓRIO DE GESTÃO 2025**  
**MAGALHÃES DE ALMEIDA – MA**

**1. IDENTIFICAÇÃO DO MUNICÍPIO**

**UF: MA**

**MUNICÍPIO: Magalhães de Almeida**

**Secretaria de Saúde**

**Razão Social da Secretaria de Saúde: Fundo Municipal de Saúde**

**CNPJ: 11.250.882/0001-60**

**Endereço da Secretaria de Saúde: Rua Manuel Pires de Castro, N. 279,  
Centro**

**Cep: 65560-000 Telefone: (86) 9 9929 53 87**

**E-mail: [semusmag@gmail.com](mailto:semusmag@gmail.com)**

**Site: [www.magalhãesdealmeida.ma.gov.br](http://www.magalhãesdealmeida.ma.gov.br)**

**Secretário Municipal de Saúde**

**Nome: Thamires Albuquerque de Carvalho**

**Data da posse: 04/01/2025**

**Renomeação em: 03/01/2025**

➤ **Prefeito: Raimundo Nonato Carvalho**

**Equipe Técnica de elaboração**

**Técnicos da Secretaria Municipal de Saúde**



**SECRETARIA MUNICIPAL DE SAÚDE**  
**CNPJ: 11.250.882/0001-60**  
**Magalhães de Almeida - MA**

## **RELATÓRIO DE GESTÃO 2025**

### **2. CARACTERIZAÇÃO DO MUNICÍPIO**

#### **2.1 História**

Consta que aproximadamente, no ano de 1855, por ocasião de uma grande enchente no rio Parnaíba, Barnabé Pereira Mascarenhas à procura de terreno mais alto, solido, descendo o rio em uma IGARA (embarcações daquela época) encontrou um local que lhe chamara atenção, devido a um pequeno morro que se apresentava à sua frente. Ali ancorou a embarcação e, satisfeito com o terreno, edificou a sua moradia, ao lado esquerdo do rio Parnaíba.

Regressando mais tarde, o Sr. Barnabé Pereira, ao lugar de origem, perguntaram-lhe onde estava morando, tendo ele respondido que havia feito um “FURO”, nome pelo qual tornou-se conhecida a região. Trinta anos mais tarde, os senhores Antônio da Silva Lopes, Militão Pereira Mascarenhas e Florindo José da Silva, formaram o novo núcleo de colonização do lugar, não substituindo, porém, o efeito desejado, vindo mais tarde, o mesmo a ser abonado por completo. Somente em 1918, com a chegada de Benedito Romão de Sousa, Manoel Vasconcelos Leão, Vítor Gonçalves Costa e outros, é que novas construções foram levantadas, inclusive uma Capela para cultos Religiosos, até então inexistente, além de outros melhoramentos.

A região que, àquela época, tinha o nome de “FURO” passou a ser chamada de Porto de Santo Antônio, em honra ao Santo Padroeiro. A região foi se desenvolvendo, e em abril de 1925, o então Governador do Estado, José Maria Magalhães de Almeida e elevou a categoria de Vila.

#### **2.2 Informações Territoriais**

##### **Área Territorial**

434,433km<sup>2</sup>

Endereço da Secretaria de Saúde: Rua Manoel Pires de Castro, 279 - Centro  
E-mail: [semusmag@gmail.com](mailto:semusmag@gmail.com) Fone: (86) 9 9929 53 87



**SECRETARIA MUNICIPAL DE SAÚDE**  
**CNPJ: 11.250.882/0001-60**  
**Magalhães de Almeida - MA**

**População estimada**

13.933 pessoas

**Densidade demográfica**

40,60hab/km<sup>2</sup>

**Escolarização 6 a 14 anos**

97,1%

**IDHM Índice de desenvolvimento humano municipal**

0,567

**Fonte: IBGE**

**CÓDIGO IBGE:** 2106300

**TIPO DE GESTÃO:** Plena

**MACRORREGIÃO DE SAÚDE:** São Luís-MA

**REGIÃO DE SAÚDE:** Chapadinha

**GENTÍLICO:** Magalhense





**SECRETARIA MUNICIPAL DE SAÚDE**  
**CNPJ: 11.250.882/0001-60**  
**Magalhães de Almeida - MA**

### **3. CONSELHO MUNICIPAL DE SAÚDE (CMS)**

- **Nome do Presidente do CMS:**
  - Marcelo Alves dos Santos
- **E-mail do Presidente do CMS de Magalhães de Almeida-MA:** [marcellosevla@hotmail.com](mailto:marcellosevla@hotmail.com)
- **Contato :** (98) 98121-4417
- **Endereço:** Vila Badá Coelho, Centro de Magalhães de Almeida-MA.
- **Número da Lei De Criação do CMS:**  
200/1996; 286/2001 e 36/2006
- **Número de conselheiros por segmento:**
  - Usuários: 04
  - Governo: 05
  - Trabalhadores: 02



**SECRETARIA MUNICIPAL DE SAÚDE**  
**CNPJ: 11.250.882/0001-60**  
**Magalhães de Almeida - MA**

## 4. DADOS DEMOGRÁFICOS E MORBIMORTALIDADE

### 4.1 População estimada por sexo e faixa etária

Período: 2025

Faixa Etária	Masculino	Feminino	Total
0 a 4 anos	446	389	835
5 a 9 anos	546	449	995
10 a 14 anos	600	540	1.140
15 a 19 anos	648	593	1.241
20 a 29 anos	1.053	1.063	2.116
30 a 39 anos	968	1.035	2.003
40 a 49 anos	1.011	981	1.992
50 a 59 anos	755	742	1.497
60 a 69 anos	531	555	1.086
70 a 79 anos	349	374	723
80 anos e mais	139	166	305
<b>Total</b>	<b>7.046</b>	<b>6.887</b>	<b>13.933</b>

Fonte: Estimativas preliminares elaboradas pelo Ministério da Saúde/SVS/DASNT/CGIAE (DataSUS/Tabnet)  
Data da consulta: 06/12/2025.

### 4.2. Nascidos Vivos

Número de nascidos vivos por residência da mãe.

Unidade Federação	2021	2022	2023	2024
MAGALHAES DE ALMEIDA	163	173	153	160

Fonte: Sistema de Informações sobre Nascidos Vivos (MS/SVS/DASIS/SINASC)  
Data da consulta: 06/12/2025.

**SECRETARIA MUNICIPAL DE SAÚDE**  
**CNPJ: 11.250.882/0001-60**  
**Magalhães de Almeida - MA**

**4.3. Principais causas de internação por local de residência**

Morbidade Hospitalar de residentes, segundo capítulo da CID-10.

Capítulo CID-10	2021	2022	2023	2024	2025
I. Algumas doenças infecciosas e parasitárias	282	138	133	215	102
II. Neoplasias (tumores)	11	19	31	39	28
III. Doenças sangue órgãos hemat e transt imunitár	3	7	5	12	7
IV. Doenças endócrinas nutricionais e metabólicas	44	48	42	94	49
V. Transtornos mentais e comportamentais	5	2	-	1	1
VI. Doenças do sistema nervoso	16	10	2	12	4
VII. Doenças do olho e anexos	-	-	2	2	-
VIII. Doenças do ouvido e da apófise mastóide	1	8	1	4	-
IX. Doenças do aparelho circulatório	73	56	46	38	33
X. Doenças do aparelho respiratório	59	130	77	129	76
XI. Doenças do aparelho digestivo	60	103	91	110	88
XII. Doenças da pele e do tecido subcutâneo	25	25	17	20	29
XIII. Doenças sist osteomuscular e tec conjuntivo	10	16	13	24	1
XIV. Doenças do aparelho geniturinário	71	72	74	100	76
XV. Gravidez parto e puerpério	170	183	159	208	129
XVI. Algumas afec originadas no período perinatal	10	25	18	15	22

XVII. Malf cong deformid e anomalias cromossômicas	1	1	1	2	3
XVIII. Sint sinais e achad anorm ex clín e laborat	23	35	17	16	15
XIX. Lesões enven e alg out conseq causas externas	68	25	29	46	50
XX. Causas externas de morbidade e mortalidade	-	-	-	-	-
XXI. Contatos com serviços de saúde	-	-	4	5	8
CID 10ª Revisão não disponível ou não preenchido	-	-	-	-	-
<b>Total</b>	<b>932</b>	<b>903</b>	<b>762</b>	<b>1.092</b>	<b>721</b>

Fonte: Sistema de Informações Hospitalares do SUS (SIH/SUS)  
Data da consulta: 06/12/2025.

**SECRETARIA MUNICIPAL DE SAÚDE**  
**CNPJ: 11.250.882/0001-60**  
**Magalhães de Almeida - MA**

**4.4. Mortalidade por grupos de causas**

Mortalidade de residentes, segundo capítulo CID-10

Capítulo CID-10	2021	2022	2023	2024
I. Algumas doenças infecciosas e parasitárias	21	6	1	2
II. Neoplasias (tumores)	5	10	8	8
III. Doenças sangue órgãos hemat e transt imunitár	-	1	2	-
IV. Doenças endócrinas nutricionais e metabólicas	3	9	2	4
V. Transtornos mentais e comportamentais	1	3	3	1
VI. Doenças do sistema nervoso	4	3	1	1
VII. Doenças do olho e anexos	-	-	-	-
VIII. Doenças do ouvido e da apófise mastóide	-	-	-	-
IX. Doenças do aparelho circulatório	25	22	25	21
X. Doenças do aparelho respiratório	7	9	6	7
XI. Doenças do aparelho digestivo	3	2	2	7
XII. Doenças da pele e do tecido subcutâneo	-	1	1	2
XIII. Doenças sist osteomuscular e tec conjuntivo	-	-	-	-
XIV. Doenças do aparelho geniturinário	2	-	1	-
XV. Gravidez parto e puerpério	-	-	-	-
XVI. Algumas afec originadas no período perinatal	2	-	1	1

XVI. Algumas afec originadas no período perinatal	2	-	1	1
XVII. Malf cong deformid e anomalias cromossômicas	1	-	-	1
XVIII. Sint sinais e achad anorm ex clín e laborat	24	14	9	6
XIX. Lesões enven e alg out conseq causas externas	-	-	-	-
XX. Causas externas de morbidade e mortalidade	10	7	13	4
XXI. Contatos com serviços de saúde	-	-	-	-
XXII. Códigos para propósitos especiais	-	-	-	-
<b>Total</b>	<b>108</b>	<b>87</b>	<b>75</b>	<b>65</b>

Fonte: Sistema de Informações sobre Mortalidade (MS/SVS/CGIAE/SIM-TABNET)

Data da consulta: 06/12/2025.



## SECRETARIA MUNICIPAL DE SAÚDE

CNPJ: 11.250.882/0001-60

Magalhães de Almeida - MA

Os dados demográficos e de morbimortalidade, especialmente no contexto municipal fornecem uma visão clara do perfil da população atendida pelo Sistema Único de Saúde (SUS), permitindo que a gestão identifique as principais demandas em saúde, defina prioridades e direcione recursos de forma mais eficiente. Para a gestão, esses dados são essenciais no planejamento, monitoramento e avaliação das ações de saúde, além de servirem como base para a alocação racional de recursos, gestão baseada em evidências.

Na tabela de nascidos vivos por residência da mãe podemos observar que houveram 173 no ano de 2022, enquanto que houve uma queda de 160 e 153 no total nos anos seguintes: 2023 e 2024 respectivamente. Significa, portanto o trabalho em saúde de planejamento familiar. A Secretaria Municipal de Saúde de Magalhães de Almeida - promove avaliação de indicadores, identificação de disparidades e planejamento de serviços de saúde.

## 5. Dados da Produção de Serviços no SUS

### 5.1. Produção de Atenção Básica

Tipo de Produção	Quantidade
Visita Domiciliar	224.080
Atendimento Individual	38.238
Procedimento	61.600
Atendimento Odontológico	9.825

Fonte: Sistema de informação em Saúde para a Atenção Básica – SISAB

**SECRETARIA MUNICIPAL DE SAÚDE**  
**CNPJ: 11.250.882/0001-60**  
**Magalhães de Almeida - MA**

## 5.2. Produção de Urgência e Emergência por Grupo de Procedimentos

Caráter de atendimento: Urgência

Grupo procedimento	Sistema de Informações Ambulatoriais		Sistema de Informações Hospitalares	
	Qtd. aprovada	Valor aprovado	AIH Pagas	Valor total
01 Acoes de promocao e prevencao em saude	-	-	-	-
02 Procedimentos com finalidade diagnostica	-	-	-	-
03 Procedimentos clinicos	4	-	341	115.111,94
04 Procedimentos cirurgicos	1.135	35.117,24	20	11.047,53
05 Transplantes de orgaos, tecidos e celulas	-	-	-	-
06 Medicamentos	-	-	-	-
07 Orteses, proteses e materiais especiais	287	64.575,00	-	-
08 Acoes complementares da atencao a saude	5.348	26.472,60	-	-
09				
Procedimentos para Ofertas de Cuidados Integrados*	-	-	-	-
<b>Total</b>	<b>6.774</b>	<b>126.164,84</b>	<b>361</b>	<b>126.159,47</b>

## 5.3 Produção de Atenção Ambulatorial Especializada e Hospitalar por Grupo de Procedimentos

Grupo procedimento	Sistema de Informações Ambulatoriais		Sistema de Informações Hospitalares	
	Qtd. aprovada	Valor aprovado	AIH Pagas	Valor total
01 Acoes de promocao e prevencao em saude	-	-	-	-
02 Procedimentos com finalidade diagnostica	885	-	-	-
03 Procedimentos clinicos	50.931	214.513,44	341	115.111,94
04 Procedimentos cirurgicos	1.335	36.413,66	20	11.047,53
05 Transplantes de orgaos, tecidos e celulas	-	-	-	-
06 Medicamentos	-	-	-	-
07 Orteses, proteses e materiais especiais	287	64.575,00	-	-
08 Acoes complementares da atencao a saude	5.366	26.561,70	-	-
09				
Procedimentos para Ofertas de Cuidados Integrados*	-	-	-	-
<b>Total</b>	<b>58.804</b>	<b>342.063,80</b>	<b>361</b>	<b>126.159,47</b>

Fonte: Sistema de Informações Ambulatoriais do SUS (SIA/SUS) e Sistema de Informações Hospitalares do SUS (SIH/SUS)

**SECRETARIA MUNICIPAL DE SAÚDE**  
**CNPJ: 11.250.882/0001-60**  
**Magalhães de Almeida - MA**

**6. CAPACIDADE INSTALADA**

Rede física de estabelecimentos de saúde por tipo de estabelecimentos				
Tipo de Estabelecimento	Dupla	Estadual	Municipal	Total
HOSPITAL GERAL	0	0	1	1
CENTRAL DE GESTAO EM SAUDE	0	0	1	1
CENTRO DE SAUDE/UNIDADE BASICA	0	0	8	8
CLINICA/CENTRO DE ESPECIALIDADE	0	1	0	1
FARMACIA	0	0	1	1
<b>Total</b>	<b>0</b>	<b>1</b>	<b>11</b>	<b>12</b>

Observação: Os dados apresentados referem-se ao número de estabelecimentos de saúde públicos ou prestadores de serviços ao SUS  
Fonte: Cadastro Nacional de Estabelecimentos de Saúde (CNES)

**6.1 Estabelecimento de Saúde do Município:  
MAGALHAES DE ALMEIDA**

Estabelecimento	CNES
<u>ACADEMIA DE SAUDE DE MAGALHAES DE ALMEIDA</u>	0787221
<u>APAE DE MAGALHAES DE ALMEIDA</u>	3127699
<u>FARMACIA BASICA MUNICIPAL DE MAGALHAES DE ALMEIDA CAF</u>	7969740
<u>HOSPITAL DE MAGALHAES DE ALMEIDA</u>	2309513
<u>SEMUS DE MAGALHAES DE ALMEIDA</u>	6826830
<u>USF DE MUNDOCA FREITAS</u>	5697573
<u>USF FRANCISCO DE ASSIS CARVALHO</u>	2449412



**SECRETARIA MUNICIPAL DE SAÚDE**  
**CNPJ: 11.250.882/0001-60**  
**Magalhães de Almeida - MA**

<u>USF JOANA TOTE</u>	7001177
<u>USF LIDIA FERNANDES DA ROCHA</u>	2449404
<u>USF SANTA MARIA</u>	7293607
<u>USF TEREZINHA SPINDOLA VIEIRA</u>	2309521
<u>USF VAZANTINHA</u>	2449390

**❖ EQUIPE MULTIPROFISSIONAL DE APOIO  
A SAÚDE DA FAMÍLIA**

<b>ESPECIFICAÇÃO</b>	<b>QUANTIDADE DE PROFISSIONAIS</b>
Enfermeiro Coordenador	01
Fisioterapeuta	05
Psicólogos	03
Assistente Social	02
Nutricionista	02
Fonaudióloga	01
Educador Físico	03
Total	17



**SECRETARIA MUNICIPAL DE SAÚDE**  
**CNPJ: 11.250.882/0001-60**  
**Magalhães de Almeida - MA**

**RELATÓRIO DE GESTÃO – SAÚDE/ 2025**  
**- MAGALHÃES DE ALMEIDA – MA**

## **7. INTRODUÇÃO**

A Secretaria Municipal de Saúde de Magalhães de Almeida disponibiliza este Relatório Anual de Gestão com registro das ações e atividades desenvolvidas pela Instituição no ano de 2025. Além de ser um documento formal previsto nas normativas do SUS, é um compromisso da equipe de saúde e gestão realizar esta importante prestação de contas que permite avaliar os rumos da política municipal de saúde, fazendo correções, quando necessário, não deixando de ressaltar os avanços e a superação de impasses. As informações apresentadas aqui provêm dos sistemas informatizados do Ministério da Saúde e outras bases de dados e mediante estas informações, a equipe de saúde trabalhou na análise das mesmas objetivando atualizar a situação real de saúde do Município. São informações relacionadas ao perfil epidemiológico, cumprimento de metas estabelecidas em pactuações, indicadores de produção de serviços e rede assistencial, entre outros.

No ano de 2025, as atividades desenvolvidas pela Secretaria Municipal de Saúde (SEMUS) de Magalhães realizaram atividades à população total do município, principalmente os que estão em situação de vulnerabilidade, através da Atenção Primária à Saúde e Média Complexidade. O trabalho executado tem base o Princípio Ético do Sistema Único de Saúde (SUS), atendendo a população com equidade e de forma integral. Neste sentido, foram atendidos: população imigrante, setor público, associações comunitárias, segmentos religiosos entre outros.

Além destes, disponibiliza-se os principais dados relacionados a execução financeira. Este documento, resultado do esforço da equipe de saúde, é dinâmico e oportuniza a todos os interessados uma melhor compreensão da execução das ações e atividades na área de saúde pública do Município.

**SECRETARIA MUNICIPAL DE SAÚDE**  
**CNPJ: 11.250.882/0001-60**  
**Magalhães de Almeida - MA**

- **REDE DE SAÚDE DE MAGALHÃES DE ALMEIDA**

### 7.1 Fluxograma da APS

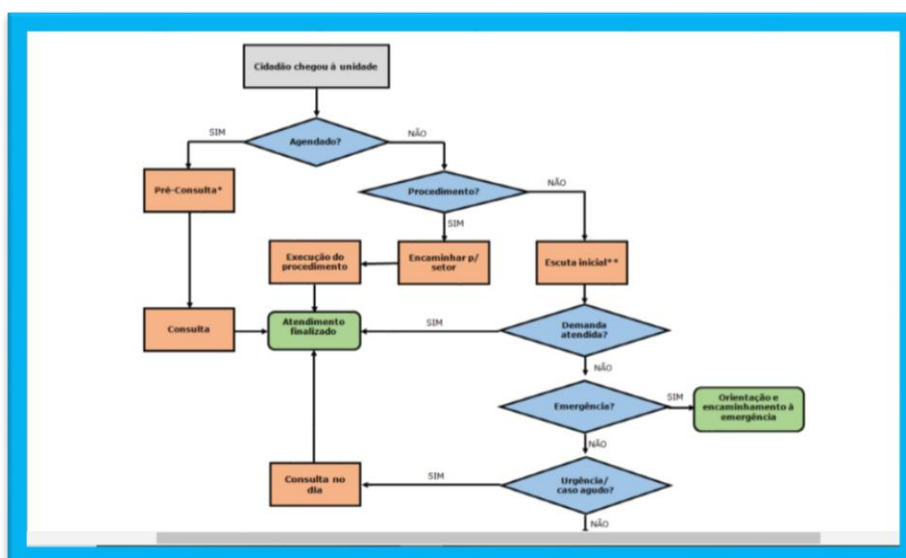

Na rede da APS, conta com os Agentes de Endemias, Vigilância Sanitária, ambiental, Saúde do trabalhador, Saúde Bucal, e equipe multiprofissional formada por psicólogos, fisioterapeutas e fonoaudiólogo e demais profissionais.

### 7.2 Média e Alta Complexidade

A média complexidade ambulatorial é composta por ações e serviços que visam atender aos principais problemas e agravos de saúde da população, cuja complexidade da assistência na prática clínica demande a disponibilidade de profissionais especializados e a utilização de recursos tecnológicos para o apoio diagnóstico e tratamento.

É definido como de alta complexidade o conjunto de procedimentos que, no contexto do SUS, envolve alta tecnologia e alto custo, objetivando propiciar à população acesso a serviços qualificados, integrando-os aos demais níveis de atenção à saúde (atenção básica e de média complexidade).

Endereço da Secretaria de Saúde: Rua Manoel Pires de Castro, 279 - Centro  
 E-mail: [semusmag@gmail.com](mailto:semusmag@gmail.com) Fone: (86) 9 9929 53 87



## SECRETARIA MUNICIPAL DE SAÚDE

CNPJ: 11.250.882/0001-60

Magalhães de Almeida - MA

As ações e procedimentos considerados de média e alta complexidade ambulatorial e hospitalar constituem um importante elenco de responsabilidades, serviços e procedimentos relevantes para a garantia da resolutividade e integralidade da assistência ao cidadão.

A Superintendência de Média e Alta Complexidade é responsável pelo gerenciamento e/ou monitoramento dos serviços de Atenção Secundária e Terciária. As Unidades de Atendimento Especializado são serviços complementares à assistência básica, as quais promovem o tratamento e a reabilitação dos usuários, os quais são acometidos por patologias de difícil manejo com os recursos municipais. Estas unidades agregam qualidade ao atendimento já ofertado no município, com a disposição de tecnologias condizentes com o grau de necessidade do usuário.

A Superintendência de Média e Alta Complexidade é composta pelo TFD – Tratamento Fora do Domicílio, Rede de Atenção Psicossocial, CMCE – Central de Marcação de Consultas Especializadas e Exames, Ambulatório de Especialidades da SMS e a Rede de Urgência e Emergência, realizando a interlocução com as Unidades Hospitalares do município para garantia e continuidade da assistência.

### **Dados do Hospital Municipal de Magalhães de Almeida:**

- Hospital Municipal Antônio Lopes de Carvalho
- CNPJ: 06.988.976/0002-81
- Endereço: Rodovia MA 110, Km01, Magalhães de Almeida – MA, CEP: 65560-000

### **Quantidade de atendimentos em 2025 de internações e procedimentos**

- Internações 461
- Procedimentos 55.344

### **Quantidade de leitos por clínica**

#### **Total: 20 leitos**

- 1) Clínica médica masculina: 03 (05 ao 07)
- 2) Clínica médica feminina: 03 (02 ao 04)
- 3) Obstetrícia: 03 (14 ao 16)

Endereço da Secretaria de Saúde: Rua Manoel Pires de Castro, 279 - Centro

E-mail: [semusmag@gmail.com](mailto:semusmag@gmail.com) Fone: (86) 9 9929 53 87



## **SECRETARIA MUNICIPAL DE SAÚDE**

**CNPJ: 11.250.882/0001-60**

**Magalhães de Almeida - MA**

- 4) Isolamento: 01
- 5) Pediatria: 03 (17 ao 19)
- 6) Clínica cirúrgica: 03 (11 ao 13)

Os procedimentos de Alta Complexidade, assim como alguns procedimentos da Média Complexidade são referenciados para os serviços de Saúde dos municípios Parnaíba-PI, Chapadinha e São Luis-MA, através da regulação formativa do governo do Estado, porém, alguns procedimentos da Média Complexidade também são realizados no município, como internação hospitalar e exames de ultrassonografias e radiografias.

### **7.3 ORGANIZAÇÃO DA ASSISTÊNCIA FARMACÊUTICA DE MAGALHÃES DE ALMEIDA-MA**

A organização é a base fundamental de sustentabilidade de qualquer serviço, atividade ou sistema de produção de trabalho. Está diretamente relacionada com a funcionalidade dos serviços, tendo por objetivo o gerenciamento eficiente e eficaz. Um serviço organizado gera resolubilidade, otimiza tempo e recursos, além de refletir positivamente na credibilidade da instituição, setor/serviço, sistema de saúde e usuário, favorecendo a todos os envolvidos no processo. Para organizar os serviços, parte-se inicialmente de planejamento para conhecer a realidade e a funcionalidade; identificar problemas, processos de trabalho, fluxo de informações, sistema de informação, mecanismo de controle e avaliação, atividades desenvolvidas, forma de execução, canais de articulação, comunicação e informação, demandas, para adequar os recursos, visando melhor eficiência na gestão e no atendimento às demandas requeridas.



## SECRETARIA MUNICIPAL DE SAÚDE

CNPJ: 11.250.882/0001-60

Magalhães de Almeida - MA

### 8. ATIVIDADES DESENVOLVIDAS EM 2025

#### Capacitações: SUS DIGITAL

Foram realizadas 130 **Ações de Saúde em 2025** para a população de Magalhense, totalizando consultas médicas.

- **Atividades de Educação em Saúde definidas pelo Ministério da Saúde (MS) e SEMUS**
- Janeiro Roxo e Branco
- Semana Nacional de Prevenção da gravidez na Adolescência
- Combate ao Câncer
- Dia Mundial de doenças Raras
- Combate ao uso de drogas nas Escolas
- Prevenção de Violências contra mulher
- Prevenção e controle da tuberculose
- Incentivo à amamentação e Alimentação Saudável
- Incentivo à atividade física
- Campanhas de Vacinação
- Controle de doenças crônicas
- Triagem oftalmológica nas Escolas
- Oferta de teste rápido de HIV. Sífilis, Hepatites virais e Aconselhamento
- Dia mundial sem tabaco
- Agosto dourado
- Combate ao suicídio
- Mobilização Pró-saúde da População Negra
- Dia mundial de luta contra AIDS
- Mutirão de teste rápido
- Visitas domiciliares
- Palestras educativas
- Ações da Vigilância em Saúde – Agentes de Endemias, Vigilância Sanitária ambiental
- Ações do Núcleo de Educação em Saúde

Endereço da Secretaria de Saúde: Rua Manoel Pires de Castro, 279 - Centro

E-mail: [semusmag@gmail.com](mailto:semusmag@gmail.com) Fone: (86) 9 9929 53 87



## SECRETARIA MUNICIPAL DE SAÚDE

CNPJ: 11.250.882/0001-60

Magalhães de Almeida - MA

- Campanha de atividades educativas à Saúde da mulher - exames citopatológicos, auto-exame das mamas e mamografia
- Implantação das E-multi (01 Estratégica e 01 complementar)

### ❖ SERVIÇOS DESENVOLVIDOS

- Consulta de Enfermagem
- Acolhimento (Aferição de Pressão Arterial Sistêmica, teste de glicemia capilar, teste de glicemia capilar, antropometria e orientações nutricionais)
- Consultas com clínico geral
- Atendimento com **especialistas:** Psiquiatra, dermatologia, Ultrassonografias e Cirurgião Geral
- Consulta com nutricionista
- Consulta com psicólogo
- Palestras educativas
- Avaliação com fisioterapeuta
- Saúde bucal profilática
- Imunização
- Teste rápido e aconselhamento (HIV, HEPATITE B, C E SÍFILIS)
- Teste rápido - COVID-19
- Distribuição de preservativos femininos, masculinos, anticoncepcionais e lubrificantes
- Referenciamento dos usuários a consultas especializadas, exames laboratoriais e de imagem
- Mutirão de teste para hanseníase
- Combate à tuberculose
- Mutirão contra dengue
- Desenvolvimento de diversas temáticas do Programa Saúde na Escola (PSE)
- Campanha de vacina de cães e gatos
- Capacitações multiprofissionais com temas diversos da Saúde
- Capacitação e organização do Conselho Municipal de Saúde
- Elaboração de Projetos, notas técnicas e pareceres técnicos
- Dispensação de medicamentos da Farmácia Básica

Endereço da Secretaria de Saúde: Rua Manoel Pires de Castro, 279 - Centro

E-mail: [semusmag@gmail.com](mailto:semusmag@gmail.com) Fone: (86) 9 9929 53 87



**SECRETARIA MUNICIPAL DE SAÚDE**  
**CNPJ: 11.250.882/0001-60**  
**Magalhães de Almeida - MA**

- Campanhas do glaucoma

## **9. CONSIDERAÇÕES FINAIS**

A rede física de prestadores de serviços de saúde não houve nenhuma alteração no ano de 2025, permanecendo, conforme consulta no banco de dados do CNES, registros de 12 estabelecimentos Sob a gestão municipal. O Município não participa de consórcios de saúde.

**SECRETARIA MUNICIPAL DE SAÚDE**  
**CNPJ: 11.250.882/0001-60**  
**Magalhães de Almeida - MA**

## 10. ANEXOS

- **RELATÓRIO DE ATENDIMENTO**  
**ATENDIMENTO DA ATENÇÃO PRIMÁRIA À SAÚDE (APS) –**  
**ESTRATÉGIA DE SAÚDE DA FAMÍLIA E DEMAIS EQUIPES**

**Ação alusiva ao Janeiro Roxo e Branco**



**SECRETARIA MUNICIPAL DE SAÚDE**  
**CNPJ: 11.250.882/0001-60**  
**Magalhães de Almeida - MA**



**Multirão de cirurgia de catarata**



Endereço da Secretaria de Saúde: Rua Manoel Pires de Castro, 279 - Centro  
E-mail: [semusmag@gmail.com](mailto:semusmag@gmail.com) Fone: (86) 9 9929 53 87



**SECRETARIA MUNICIPAL DE SAÚDE**  
**CNPJ: 11.250.882/0001-60**  
**Magalhães de Almeida - MA**



### **CAPACITAÇÕES, CONFERÊNCIA DE SAÚDE E REUNIÕES DO CONSELHO MUNICIPAL DE SAÚDE DE MAGALHÃES DE ALMEIDA**



Endereço da Secretaria de Saúde: Rua Manoel Pires de Castro, 279 - Centro  
E-mail: [semusmag@gmail.com](mailto:semusmag@gmail.com) Fone: (86) 9 9929 53 87

**SECRETARIA MUNICIPAL DE SAÚDE**  
**CNPJ: 11.250.882/0001-60**  
**Magalhães de Almeida - MA**



**SECRETARIA MUNICIPAL DE SAÚDE**  
**CNPJ: 11.250.882/0001-60**  
**Magalhães de Almeida - MA**



**ATENCIOSAMENTE,**

---

**Thamires Albuquerque de Carvalho**  
**Secretária Municipal de Saúde**



**ESTADO DO MARANHÃO**  
**MAGALHÃES DE ALMEIDA**  
**RELATÓRIO DO MÊS DE MAIO**

<b>ATIVIDADE</b>	<b>OBJETIVO</b>	<b>TÉCNICA APLICADA</b>	<b>LOCALIDADE</b>	<b>PERÍODO</b>	<b>RECURSOS</b>		<b>POPULAÇÃO ALVO</b>
Maio Laranja-campanha de combate ao abuso e exploração sexual de crianças e adolescentes	Informar sobre a gravidade do problema do abuso e exploração sexual infantil e seus impactos na vida das vítimas, bem como encorajar a população a denunciar casos suspeitos.	Roda de Conversa  Atividade: Semáforo do toque	Escola Municipal Maria de Jesus Tobias Costa	19/05/2025	<b>Humanos</b>  Médico Enfermeira Educadora física Dentista	<b>Materiais</b>  Cartazes Lanches	Alunos do 1° ao 5°
Maio Laranja-campanha de combate ao abuso e exploração sexual de crianças e adolescentes	Informar sobre a gravidade do problema do abuso e exploração sexual infantil e seus impactos na vida das vítimas, bem como encorajar a população a denunciar casos suspeitos.	Roda de conversa	Escola Municipal Lucimar Araújo	19/05/2025	Médico Enfermeira Educadora Física	Cartazes Lanches	Alunos da EJA e Ensino Médio

Maio Laranja-campanha de combate ao abuso e exploração sexual de crianças e adolescentes	Capacitar profissionais acerca do atendimento as vitimas de violência e exploração sexual	Roda de conversa sobre a abordagem do profissional diante dos casos de violência e exploração sexual de crianças e adolescentes	UBS- Mundoca Freitas	27/05/2025	Psicólogo Enfermeira Agentes Comunitários de Saúde Técnicos de enfermagem Recepcionistas	Cartazes Lanches Data show	Equipe multiprofissional da Unidade de Saúde
Maio Laranja-campanha de combate ao abuso e exploração sexual de crianças e adolescentes	Informar sobre a gravidade do problema do abuso e exploração sexual infantil e seus impactos na vida das vitimas, bem como encorajar a população a denunciar casos suspeitos.	Palestra em sala de espera	UBS- Joana Tote	28/05/2025	Psicólogo Enfermeira	Cartazes Lanches	
Maio Laranja-campanha de combate ao abuso e exploração sexual de crianças e adolescentes	Informar sobre a gravidade do problema do abuso e exploração sexual infantil e seus impactos na vida das vitimas, bem como encorajar a população a denunciar casos suspeitos.	Caminhada Maio Laranja	Principais ruas de Magalhães de Almeida	28/05/2025	Estudantes Professores Enfermeiros Coordenadores Gestores Agentes Comunitários de saúde Secretário Escolar	Cartazes Lanches Caixa de som Microfone	Alunos da rede municipal de educação

Maio Laranja-campanha de combate ao abuso e exploração sexual de crianças e adolescentes	Informar sobre a gravidade do problema do abuso e exploração sexual infantil e seus impactos na vida das vítimas, bem como encorajar a população a denunciar casos suspeitos.	Palestra	Creche José Wilson	28/05/2025	Psicólogo Assistente social Agentes Comunitários de Saúde		Pais Professores e Gestores
--	---	----------	--------------------	------------	---	--	--------------------------------

**PONTOS POSITIVOS:**

Fortalecimento da rede de proteção

Identificação precoce de casos

Educação e prevenção

Quebra do silêncio

Estimulo da Autonomia da Criança

**PONTOS NEGATIVOS:**

**OBSERVAÇÕES:**

FOTOS







Documento assinado digitalmente



**NATALIA MARQUES ARAUJO**  
Data: 18/06/2025 21:47:14-0300  
Verifique em <https://validar.iti.gov.br>

---

Natalia Marques Araújo  
Coordenadora de Educação em Saúde



**ESTADO DO MARANHÃO**  
**MAGALHÃES DE ALMEIDA**  
**RELATÓRIO DO MÊS DE JULHO**

ATIVIDADE	OBJETIVO	TÉCNICA APLICADA	LOCALIDADE	PERÍODO	RECURSOS		POPULAÇÃO ALVO
					Humanos	Materiais	
Campanha Julho Amarelo -UBS MARIA CUNHA	Conscientizar a população sobre as Hepatites Virais, alertando sobre a importância da prevenção, diagnóstico precoce e tratamento dessas doenças.	Palestra sobre Hepatites Virais.  Realização de procedimentos	UBS Vazantinha-Povoado Bacuri	22/07/2025	Médico  Enfermeira  Educadora física  Técnicos de enfermagem	Teste Rápido  Panfletos Ilustrativos  Lanches	Público em Geral
Campanha Julho Amarelo -UBS Lídia Fernandes	Conscientizar a população sobre as Hepatites Virais, alertando sobre a importância da prevenção, diagnóstico precoce e tratamento dessas doenças	Palestra – Julho Amarelo.  Realização de procedimentos .	UBS Lídia Fernandes-Povoado Trincheiras	25/07/2025	Enfermeira  Educadora Física  Técnicos de Enfermagem  Agentes Comunitários de Saúde	Cartazes	Público em Geral

Barraca da Saúde	Ofertar serviços de saúde a população em geral.	Realização de procedimentos; Orientações gerais;	UBS- Vazantinha –povoado Bacuri	25/06/2025	Enfermeira Técnicos de Enfermagem Agentes Comunitários de Saúde Coordenadores	Cartazes Imunobiológico Térmicas Balança Efigmomanômetro Teste rápidos	Público em geral
Saúde mais perto de Você	Ofertar serviços de saúde a população que reside em áreas mais distantes da Unidade de Saúde	Palestra sobre Saúde mental e Violência contra a pessoa idosa  Realização de consultas e procedimentos	Bairro Novo Horizonte	25/06/2025	Enfermeira Técnicos de Enfermagem Agentes Comunitários de Saúde Coordenadores Medico Psicólogo Assistente social Dentista Nutricionista Educadora física	Imunobiológico Térmicas Balança Efigmomanômetro  Testes rápidos	Público em Geral
Arraial da Terezinha Spindola Vieira	Promover o respeito à dignidade e aos direitos dos idosos, além de incentivar o cuidado e a valorização da pessoa idosa.	Palestra sobre Violência contra a pessoa idosa	UBS Terezinha Spindola Vitória-povoado Melancia	30/06/2025	Enfermeira Técnicos de Enfermagem Agentes Comunitários de Saúde Medico Psicólogo Assistente social Dentista	Imunobiológico Térmicas Balança Efigmomanômetro  Testes rápidos	Público em Geral
Junho violeta	Alertar os profissionais para os diversos tipos de abusos que	Oficina com profissionais sobre violência contra a pessoa idosa	UBS- Mundoca Freitas	01/07/2025		Data show Notebook Lanches	Equipe multiprofissional da UBS Mundoca Freitas

	podem ocorrer, como físicos, psicológicos, financeiros contra a pessoa idosa.						
--	---	--	--	--	--	--	--

**PONTOS POSITIVOS:**

**PONTOS NEGATIVOS:**

**OBSERVAÇÕES:**

FOTOS









---

Natalia Marques Araújo  
Coordenadora de Educação em Saúde



**ESTADO DO MARANHÃO**  
**MAGALHÃES DE ALMEIDA**  
**RELATÓRIO DO MÊS DE AGOSTO**

ATIVIDADE	OBJETIVO	TÉCNICA APLICADA	LOCALIDADE	PERÍODO	RECURSOS		POPULAÇÃO ALVO
					HUMANOS	MATERIAIS	
CAMPANHA AGOSTO DOURADO	CONSCIENTIZAR E INCENTIVAR O ALEITAMENTO MATERNO	PALESTRA SOBRE ALEITAMENTO MATERNO	UBS FRANCISCO DE ASSIS CARVALHO-POVOADO CURRALINHO	12/08/2025	ENFERMEIRAS DENTISTA TÉCNICOS DE ENFERMAGEM FISIOTERAPEUTA AGENTES COMUNITÁRIOS DE SAÚDE	CARTAZES  BRINDES DE KITS MATERNIDADE  CARTÕES DE AGRADECIMENTO IMPRESSOS COM MINI LIXA .  LANCHES	GESTANTES E PUÉRPERAS
CAMPANHA AGOSTO DOURADO	CONSCIENTIZAR E INCENTIVAR O ALEITAMENTO MATERNO	PALESTRA SOBRE ALEITAMENTO MATERNO	UBS MARIA CUNHA-POVOADO BACURI	12/08/2025	ENFERMEIRAS DENTISTA TÉCNICOS DE ENFERMAGEM FISIOTERAPEUTA AGENTES COMUNITÁRIOS DE SAÚDE	CARTAZES  BRINDES DE KITS MATERNIDADE  CARTÕES DE AGRADECIMENTO IMPRESSOS COM MINI LIXA .	GESTANTES E PUÉRPERAS

						LANCHES	
--	--	--	--	--	--	---------	--

ATIVIDADE	OBJETIVO	TÉCNICA APLICADA	LOCALIDADE	PERÍODO	RECURSOS		POPULAÇÃO ALVO
					HUMANOS	MATERIAIS	
CAMPANHA AGOSTO DOURADO	CONSCIENTIZAR E INCENTIVAR O ALEITAMENTO MATERNO	PALESTRA SOBRE ALEITAMENTO MATERNO	UBS MUNDOCA FREITAS	19/08/2025	ENFERMEIRAS MEDICO TÉCNICOS DE ENFERMAGEM AGENTES COMUNITÁRIOS DE SAÚDE	CARTAZES BRINDES DE KITS MATERNIDADE CARTÕES DE AGRADECIMENTO IMPRESSOS COM MINI LIXA .	GESTANTES E PUÉRPERAS
CAMPANHA AGOSTO DOURADO	CONSCIENTIZAR E INCENTIVAR O ALEITAMENTO MATERNO	RODA DE CONVERSA SOBRE ALEITAMENTO MATERNO	CRAS (CENTRO DE REFERÊNCIA DE ASSISTÊNCIA SOCIAL)	19/08/2025	ENFERMEIRAS	CARTAZES CARTÕES DE AGRADECIMENTO IMPRESSOS COM CHOCOLATES	GESTANTES

ATIVIDADE	OBJETIVO	TÉCNICA APLICADA	LOCALIDADE	PERÍODO	RECURSOS		POPULAÇÃO ALVO
					HUMANOS	MATERIAIS	
CAMPANHA AGOSTO DOURADO	CONSCIENTIZAR E INCENTIVAR O ALEITAMENTO MATERNO	PALESTRA SOBRE ALEITAMENTO MATERNO	UBS JOANA TOTE	20/08/2025	ENFERMEIRAS MEDICO TÉCNICOS DE ENFERMAGEM AGENTES COMUNITÁRIOS DE SAÚDE	CARTAZES BRINDES DE KITS MATERNIDADE CARTÕES DE AGRADECIMENTO IMPRESSOS COM MINI LIXA . LANCHES	GESTANTES E PUÉRPERAS
CAMPANHA AGOSTO DOURADO	CONSCIENTIZAR E INCENTIVAR O ALEITAMENTO MATERNO	PALESTRA SOBRE ALEITAMENTO MATERNO	UBS LIDIA FERNANDES-POVOADO TRINCHEIRAS	21/08/2025	ENFERMEIRAS TÉCNICOS DE ENFERMAGEM AGENTES COMUNITÁRIOS DE SAÚDE	CARTAZES BRINDES DE KITS MATERNIDADE CARTÕES DE AGRADECIMENTO IMPRESSOS COM MINI LIXA . LANCHES	GESTANTES E PUÉRPERAS

ATIVIDADE	OBJETIVO	TÉCNICA APLICADA	LOCALIDADE	PERÍODO	RECURSOS		POPULAÇÃO ALVO
					HUMANOS	MATERIAIS	
CAMPANHA AGOSTO DOURADO	CONSCIENTIZAR E INCENTIVAR O ALEITAMENTO MATERNO	PALESTRA SOBRE ALEITAMENTO MATERNO	UBS SANTA MARIA-POVOADO SANTA MARIA	21/08/2025	ENFERMEIRAS MÉDICO TÉCNICOS DE ENFERMAGEM AGENTES COMUNITÁRIOS DE SAÚDE	CARTAZES  BRINDES DE KITS MATERNIDADE  CARTÕES DE AGRADECIMENTO IMPRESSOS COM MINI LIXA .  LANCHES	GESTANTES E PUÉRPERAS
CAMPANHA AGOSTO DOURADO	CONSCIENTIZAR E INCENTIVAR O ALEITAMENTO MATERNO	PALESTRA SOBRE ALEITAMENTO MATERNO	UBS TEREZINHA SPINDOLA-POVOADO MELANCIAS	27/08/2025	ENFERMEIRAS  TÉCNICOS DE ENFERMAGEM  AGENTES COMUNITÁRIOS DE SAÚDE	CARTAZES  BRINDES DE KITS MATERNIDADE  CARTÕES DE AGRADECIMENTO IMPRESSOS COM MINI LIXA .  LANCHES	GESTANTES E PUÉRPERAS

ATIVIDADE	OBJETIVO	TÉCNICA APLICADA	LOCALIDADE	PERÍODO	RECURSOS		POPULAÇÃO ALVO
					HUMANOS	MATERIAIS	
CAMPANHA AGOSTO LILÁS	CONSCIENTIZAR A POPULAÇÃO SOBRE A PREVENÇÃO E COMBATE DA VIOLÊNCIA CONTRA MULHER	PALESTRA SOBRE A PREVENÇÃO DE VIOLÊNCIA CONTRA MULHER	UBS MARIA CUNHA-POVOADO BACURI	14/08/2025	ENFERMEIRA PSICOLOGO AGENTES COMUNITÁRIOS DE SAÚDE	CARTAZES PANFLETOS LANCHES	POPULAÇÃO GERAL
CAMPANHA AGOSTO LILÁS	CONSCIENTIZAR A POPULAÇÃO SOBRE A PREVENÇÃO E COMBATE DA VIOLÊNCIA CONTRA MULHER	PALESTRA SOBRE A PREVENÇÃO DE VIOLÊNCIA CONTRA MULHER	UBS MUNDOCA FREITAS	21/08/2025	ENFERMEIRA PSICOLOGO AGENTES COMUNITÁRIOS DE SAÚDE	CARTAZES PANFLETOS LANCHES	POPULAÇÃO GERAL

ATIVIDADE	OBJETIVO	TÉCNICA APLICADA	LOCALIDADE	PERÍODO	RECURSOS		POPULAÇÃO ALVO
					HUMANOS	MATERIAIS	
CAMPANHA AGOSTO LILÁS	CONSCIENTIZAR A POPULAÇÃO SOBRE A PREVENÇÃO E COMBATE DA VIOLÊNCIA CONTRA MULHER	PALESTRA SOBRE A PREVENÇÃO DE VIOLÊNCIA CONTRA MULHER	UBS TEREZINHA SPINDOLA-POVOADO MELANCIAS	25/08/2025	ENFERMEIRA PSICOLOGO AGENTES COMUNITÁRIOS DE SAÚDE	CARTAZES PANFLETOS LANCHES	POPULAÇÃO GERAL
CAMPANHA AGOSTO LILÁS	CONSCIENTIZAR A POPULAÇÃO SOBRE A PREVENÇÃO E COMBATE DA VIOLÊNCIA CONTRA MULHER	PALESTRA SOBRE A PREVENÇÃO DE VIOLÊNCIA CONTRA MULHER	UBS FRANCISCO DE ASSIS CARVALHO-POVOADO CURRALINHO	27/08/2025	ENFERMEIRA PSICOLOGO AGENTES COMUNITÁRIOS DE SAÚDE	CARTAZES PANFLETOS LANCHES	POPULAÇÃO GERAL

ATIVIDADE	OBJETIVO	TÉCNICA APLICADA	LOCALIDADE	PERÍODO	RECURSOS		POPULAÇÃO ALVO
					HUMANOS	MATERIAIS	
AÇÃO EM SAÚDE COMBATE AO TABAGISMO	CONSCIENTIZAR A POPULAÇÃO SOBRE A PREVENÇÃO E COMBATE AO TABAGISMO	PALESTRA SOBRE A PREVENÇÃO DO TABAGISMO	UBS TEREZINHA SPINDOLA-POVOADO MELANCIAS	29/08/2025	ENFERMEIRA PSICOLOGO AGENTES COMUNITÁRIOS DE SAÚDE	CARTAZES PANFLETOS LANCHES	POPULAÇÃO GERAL

## FOTOS:







**COORD. EDUCAÇÃO EM SAÚDE**

**TAIANE LIMA COSTA**



**ESTADO DO MARANHÃO**  
**MAGALHÃES DE ALMEIDA**  
**RELATÓRIO DO MÊS DE SETEMBRO**

ATIVIDADE	OBJETIVO	TÉCNICA APLICADA	LOCALIDADE	PERÍODO	RECURSOS		POPULAÇÃO ALVO
					HUMANOS	MATERIAIS	
CAMPANHA SETEMBRO AMARELO	SENSIBILIZAR SOBRE A IMPORTANCIA DA VALORIZAÇÃO DA VIDA E PREVENÇÃO DO SUICÍDIO	PALESTRA EDUCATIVA SOBRE PREVENÇÃO AO SUICÍDIO	UBS JOANA TOTE	09/09/2025	ENFERMEIRAS  PSICOLOGO  ASSISTENTE SOCIAL	CARTAZES  DATA SHOW  LANCHES	COMUNIDADE EM GERAL
CAMPANHA SETEMBRO AMARELO	SENSIBILIZAR SOBRE A IMPORTANCIA DA VALORIZAÇÃO DA VIDA E PREVENÇÃO DO SUICÍDIO	RODAS DE CONVERSAS	UBS VAZANTINHA – POVOADO BACURI	10/09/2025	ENFERMEIRAS  PSICÓLOGO	CARTAZES  DATA SHOW  CAIXA PARA DINAMICA  LANCHES	ADOLESCENTES DO CENTRO DE CONVIVENCIA E EJA

ATIVIDADE	OBJETIVO	TÉCNICA APLICADA	LOCALIDADE	PERÍODO	RECURSOS		POPULAÇÃO ALVO
					HUMANOS	MATERIAIS	
CAMPANHA SETEMBRO AMARELO	SENSIBILIZAR SOBRE A IMPORTANCIA DA VALORIZAÇÃO DA VIDA E PREVENÇÃO DO SUICÍDIO	RODAS DE CONVERSAS E OFICINA DE CRIATIVIDADE	UBS MUNDOCA FREITAS	16/09/2025	ENFERMEIRAS PSICOLOGA ASSISTENTE SOCIAL	CARTAZES  CARTOLINA PINCÉIS, LÁPIS, CANETA, COLA, XEROX  LANCHES .	ADULTOS
CAMPANHA SETEMBRO AMARELO	SENSIBILIZAR SOBRE A IMPORTANCIA DA VALORIZAÇÃO DA VIDA E PREVENÇÃO DO SUICÍDIO	PALESTRA SOBRE PREVENÇÃO AO SUICÍDIO	UBS FRANCISCO DE ASSIS CARVALHO - POVOADO CURRALINHO	17/09/2025	ENFERMEIRAS  PSICOLOGA  ASSISTENTE SOCIAL  COORDENADORA	CARTAZES  BALÕES  FICHAS  LANCHES	ADOLESCENTES

ATIVIDADE	OBJETIVO	TÉCNICA APLICADA	LOCALIDADE	PERÍODO	RECURSOS		POPULAÇÃO ALVO
					HUMANOS	MATERIAIS	
CAMPANHA SETEMBRO AMARELO	SENSIBILIZAR SOBRE A IMPORTANCIA DA VALORIZAÇÃO DA VIDA E PREVENÇÃO DO SUICÍDIO	RODAS DE CONVERSAS	UBS TERESINHA ESPÍNDOLA VIEIRA - POVOADO MELANCIAS	22/09/2025	ENFERMEIRAS PSICOLOGO ACS TÉCNICA DE ENFERMAGEM	CARTAZES FICHAS LANCHES	ADOLESCENTES
CAMPANHA SETEMBRO AMARELO	SENSIBILIZAR SOBRE A IMPORTANCIA DA VALORIZAÇÃO DA VIDA E PREVENÇÃO DO SUICÍDIO	RODAS DE CONVERSAS	UBS LIDIA FERNANDES DA ROCHA-POVOADO TRINCHEIRAS	25/09/2025	ENFERMEIRAS PSICOLOGO ACS	CARTAZES LANCHES	ADOLESCENTES

ATIVIDADE	OBJETIVO	TÉCNICA APLICADA	LOCALIDADE	PERÍODO	RECURSOS		POPULAÇÃO ALVO
					HUMANOS	MATERIAIS	
CAMPANHA SETEMBRO AMARELO	SENSIBILIZAR SOBRE A IMPORTANCIA DA VALORIZAÇÃO DA VIDA E PREVENÇÃO DO SUICÍDIO	ABORDAGEM EDUCATIVA  RODA DE CONVERSAS	UBS SANTA MARIA-POVOADO SANTA MARIA	25/09/202	ENFERMEIRAS  PSICOLOGA	CARTAZES  DATA SHOW  LANCHES	COMUNIDADE EM GERAL

# FOTOS:













MITOS E VERDADES

MITO: O suicídio é uma fraqueza.

VERDADE: O suicídio é uma doença mental e pode ser tratado.

MITO: Quem se suicida não quer mais viver.

VERDADE: Quem se suicida quer aliviar a dor.

SETEMBRO Amarelo

VOCÊ é ESPECIAL

a vida é sempre a melhor escolha

Educação e Transformação



**COORD. DE EDUCAÇÃO EM SAÚDE**

**TAIANE LIMA COSTA**



**ESTADO DO MARANHÃO**  
**MAGALHÃES DE ALMEIDA**  
**RELATÓRIO DO MÊS DE OUTUBRO**

ATIVIDADE	OBJETIVO	TÉCNICA APLICADA	LOCALIDADE	PERÍODO	RECURSOS		POPULAÇÃO ALVO
					HUMANOS	MATERIAIS	
CAMPANHA OUTUBRO ROSA	PROMOVER A CONCIENCIÇÃO SOBRE A IMPORTÂNCIA DA PREVENÇÃO E DO DIAGNÓSTICO PRECOCE DO CÂNCER DE MAMA, ESTIMULANDO O AUTOCUIDADO.	RODA DE CONVERSAS E RELATOS DE EXPERIÊNCIAS DAS PARTICIPANTES;  ORIENTAÇÕES SOBRE O AUTOEXAME DA MAMA.	UBS- SANTA MARIA POVOADO SANTA MARIA	16/10/ 2025	ENFERMEIRAS;  EDUCADORA FÍSICA ;  MÉDICO;  TECNICAS DE ENFERMAGEM;  AGENTE COMUNITÁRIO DE SAÚDE.	CARTAZES;  LEMBRANCINHAS;  CAIXA DE SOM;  LANCHES;  PRÉMIOS;  PANFLETOS INFORMATIVOS.	MULHERES DA COMUNIDADE.

ATIVIDADE	OBJETIVO	TÉCNICA APLICADA	LOCALIDADE	PERÍODO	RECURSOS		POPULAÇÃO ALVO
					HUMANOS	MATERIAIS	
CAMPANHA OUTUBRO ROSA	PROMOVER A CONCIÊNCIA SOBRE A IMPORTÂNCIA DA PREVENÇÃO E DO DIAGNÓSTICO PRECOCE DO CÂNCER DE MAMA, ESTIMULANDO O AUTOCUIDADO	PALESTRA EDUCATIVA; ORIENTAÇÕES SOBRE O AUTOEXAME DA MAMA	UBS – MUNDOCA FREITAS SEDE 1	21/10/2025	ENFERMEIRAS; MÉDICOS; PSICÓLOGA; COORDENADORA DA EDUCAÇÃO BÁSICA.	CARTAZES; DATA SOW; LEMBRANCINHAS; PANFLETOS INFORMATIVOS; LANCHES.	MULHERES DA COMUNIDADE.

ATIVIDADE	OBJETIVO	TÉCNICA APLICADA	LOCALIDADE	PERÍODO	RECURSOS		POPULAÇÃO ALVO
					HUMANOS	MATERIAIS	
CAMPANHA OUTUBRO ROSA	PROMOVER A CONCIÊNCIA SOBRE A IMPORTÂNCIA DA PREVENÇÃO E DO DIAGNÓSTICO PRECOCE DO CÂNCER DE MAMA, ESTIMULANDO O AUTOCUIDADO.	PALESTRA EDUCATIVA;  DINÂMICAS;  ORIENTAÇÕES SOBRE O AUTOEXAME DA MAMA.	POVOADO MELÂNCIAS – ESCOLA JOSÉ MARIANO	22/10/2025	ENFERMEIRA;  TÉCNICO DE ENFERMAGEM;  EDUCADORA FÍSICA;	CARTAZES;  DATA SHOW;  PANFLETOS INFORMATIVOS;  BALÕES;  LAÇOS;  LEMBRANCINHAS;  LANCHES.	ALUNAS DO EJA I

ATIVIDADE	OBJETIVO	TÉCNICA APLICADA	LOCALIDADE	PERÍODO	RECURSOS		POPULAÇÃO ALVO
					HUMANOS	MATERIAIS	
CAMPANHA OUTUBRO ROSA	PROMOVER A CONCIÊNCIA SOBRE A IMPORTÂNCIA DA PREVENÇÃO E DO DIAGNÓSTICO PRECOCE DO CÂNCER DE MAMA, ESTIMULANDO O AUTOCUIDADO.	RODA DE CONVERSAS;  ORIENTAÇÕES SOBRE O AUTOEXAME DA MAMA.	UBS – MARIA CUNHA DA SILVA POVOADO BACURI	22/10/202	ENFERMEIRAS;  PSÍCOLOGO;  EDUCADORA FÍSICA.	CARTAZ;  DATA SHOW;  LEMBRACINHAS;  LANCHES.	MULHERES DA COMUNIDADE

ATIVIDADE	OBJETIVO	TÉCNICA APLICADA	LOCALIDADE	PERÍODO	RECURSOS		POPULAÇÃO ALVO
					HUMANOS	MATERIAIS	
CAMPANHA OUTUBRO ROSA	PROMOVER A CONCIENTIZAÇÃO SOBRE A IMPORTÂNCIA DA PREVENÇÃO E DO DIAGNÓSTICO PRECOCE DO CÂNCER DE MAMA, ESTIMULANDO O AUTOCUIDADO.	RODA DE CONVERSAS;  ORIENTAÇÕES SOBRE O AUTOEXAME DA MAMA.	UBS – FRANCISCO DE ASSIS POVOADO CURRALINHO	28/10/202	ENFERMEIRAS;  COORDENADORA;  DENTISTA.	CARTAZ;  DATA SHOW;  LEMBRACINHAS;  PANFLETOS INFORMATIVOS;  LANCHES.	MULHERES DA COMUNIDADE

ATIVIDADE	OBJETIVO	TÉCNICA APLICADA	LOCALIDADE	PERÍODO	RECURSOS		POPULAÇÃO ALVO
					HUMANOS	MATERIAIS	
CAMPANHA OUTUBRO ROSA	PROMOVER A CONCIÊNCIA SOBRE A IMPORTÂNCIA DA PREVENÇÃO E DO DIAGNÓSTICO PRECOCE DO CÂNCER DE MAMA, ESTIMULANDO O AUTOCUIDADO.	PALESTRA EDUCATIVA;  ORIENTAÇÕES SOBRE O AUTOEXAME DA MAMA  DINÂMICA.	UBS – TEREZINHA SPÍNDOLA POVOADO MELÂNCIAS	28/10/202	ENFERMEIRAS;  TÉCNICOS DE ENFERMAGEM;  ACS;  EDUCADORA FÍSICA.	CARTAZ;  DATA SHOW;  LEMBRACINHAS;  FOLHETOS INFORMATIVOS;  LANCHES.	MULHERES DA COMUNIDADE.

ATIVIDADE	OBJETIVO	TÉCNICA APLICADA	LOCALIDADE	PERÍODO	RECURSOS		POPULAÇÃO ALVO
					HUMANOS	MATERIAIS	
CAMPANHA OUTUBRO ROSA	PROMOVER A CONCIETIZAÇÃO SOBRE A IMPORTÂNCIA DA PREVENÇÃO E DO DIAGNÓSTICO PRECOCE DO CÂNCER DE MAMA, ESTIMULANDO O AUTOCUIDADO.	PALESTRA INFORMATIVA;  ORIENTAÇÕES SOBRE O AUTOEXAME DA MAMA	UBS – JOANA TOTE SEDE II	29/10/2025	ENFERMEIRAS;  ACS;  NUTRICIONISTA;  DENTISTA;  MÉDICO.	CARTAZ;  DATA SHOW;  LEMBRACINHAS;  LANCHES.	MULHERES DA COMUNIDADE

ATIVIDADE	OBJETIVO	TÉCNICA APLICADA	LOCALIDADE	PERÍODO	RECURSOS		POPULAÇÃO ALVO
					HUMANOS	MATERIAIS	
CAMPANHA OUTUBRO ROSA	PROMOVER A CONCIÊNCIA SOBRE A IMPORTÂNCIA DA PREVENÇÃO E DO DIAGNÓSTICO PRECOCE DO CÂNCER DE MAMA, ESTIMULANDO O AUTOCUIDADO.	PALESTRA EDUCATIVA;  ORIENTAÇÕES SOBRE O AUTOEXAME DA MAMA  DISTRIBUIÇÃO DE PANFLETOS.	UBS –LÍDIA FERNANDES DA ROCHA POVOADO CUSTÓDIO LIMA	30/10/202	ENFERMEIRAS;  ACS;  TÉCNICOS DE ENFERMAGEM;	CARTAZ;  DATA SHOW;  LEMBRACINHAS;  LANCHES.	MULHERES E HOMENS DA COMUNIDADE

# FOTOS: UBS- SANTA MARIA

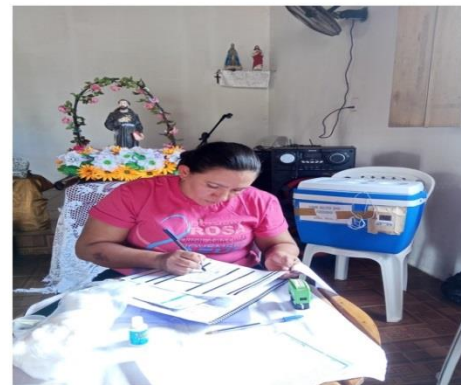

# UBS MUNDOCA FREITAS



# UBS- TEREZINHA SPINDOLA

## POVOADO MELANCIAS



# UBS- FRANCISCO DE ASSIS



# UBS- JOANA TOTE



# UBS- MARIA CUNHA



# UBS- LIDIA FERNANDES ROCHA



COORD. DE EDUCAÇÃO EM SAÚDE

TAIANE LIMA COSTA



**ESTADO DO MARANHÃO**  
**MAGALHÃES DE ALMEIDA**  
**RELATÓRIO DO MÊS DE NOVEMBRO**

ATIVIDADE	OBJETIVO	TÉCNICA APLICADA	LOCALIDADE	PERÍODO	RECURSOS		POPULAÇÃO ALVO
					HUMANOS	MATERIAIS	
CAMPANHA NOVEMBRO AZUL	PROMOVER A CONSCIENTIZAÇÃO SOBRE A IMPORTANCIA DE PREVENÇÃO E DO DIAGNÓSTICO PRECOCE DO CANCER DE PRÓSTATA, ENCENTIVANDO O AUTOCUIDADO.	PALESTRA EDUCATIVA; AFERIÇÃO DE PA, PESO E ALTURA.	UBS - JOANA TOTE (SEDE)	05/11/2025	MÉDICO ENFERMEIRA DENTISTA NUTRICIONISTA AGENTES COMUNITÁRIOS TÉCNICOS DE ENFERMAGEM	CARTAZES PANFLETOS LEMBRANCINHAS DATA SHOW LANCHES	HOMENS 40+

ATIVIDADE	OBJETIVO	TÉCNICA APLICADA	LOCALIDADE	PERÍODO	RECURSOS		POPULAÇÃO ALVO
					HUMANOS	MATERIAIS	
CAMPANHA NOVEMBRO AZUL	PROMOVER A CONSCIENTIZAÇÃO SOBRE A IMPORTANCIA DE PREVENÇÃO E DO DIAGNÓSTICO PRECOCE DO CANCER DE PRÓSTATA, INCENTIVANDO O AUTOCUIDADO.	PALESTRA	UBS - FRANCISCO DE ASSIS ( CURRALINHO)	13/11/2025	MÉDICO  ENFERMEIRA  NUTRICIONISTA	CARTAZES  DATA SHOW  LEMBRANCINHAS  LANCHES	HOMENS 40+

ATIVIDADE	OBJETIVO	TÉCNICA APLICADA	LOCALIDADE	PERÍODO	RECURSOS		POPULAÇÃO ALVO
					HUMANOS	MATERIAIS	
CAMPANHA NOVEMBRO AZUL	PROMOVER A CONSCIENTIZAÇÃO SOBRE A IMPORTANCIA DE PREVENÇÃO E DO DIAGNÓSTICO PRECOCE DO CANCER DE PRÓSTATA, INCENTIVANDO O AUTOCUIDADO.	PALESTRA  RODAS DE CONVERSAS	UBS - MARIA CUNHA DA SILVA (BACURI)  LOCAL DA AÇÃO:  IGREJA	18/11/2025	MÉDICO  ENFERMEIRA  PSICOLOGO	CARTAZES  DATA SHOW  LEMBRANCINHAS  LANCHES	HOMENS DA COMUNIDADE

ATIVIDADE	OBJETIVO	TÉCNICA APLICADA	LOCALIDADE	PERÍODO	RECURSOS		POPULAÇÃO ALVO
					HUMANOS	MATERIAIS	
CAMPANHA NOVEMBRO AZUL	PROMOVER A CONSCIENTIZAÇÃO SOBRE A IMPORTANCIA DE PREVENÇÃO E DO DIAGNÓSTICO PRECOCE DO CANCER DE PRÓSTATA, INCENTIVANDO O AUTOCUIDADO.	ABORDAGEM EDUCATIVA  RODA DE CONVERSAS	UBS – LÍDIA FERNANDES  CUSTÓDIO LIMA	19/11/2025	MÉDICO  ENFERMEIRAS	CARTAZES  DATA SHOW  LEMBRANCINHA  LANCHES	HOMENS DA COMUNIDADE

ATIVIDADE	OBJETIVO	TÉCNICA APLICADA	LOCALIDADE	PERÍODO	RECURSOS		POPULAÇÃO ALVO
					HUMANOS	MATERIAIS	
CAMPANHA NOVEMBRO AZUL	PROMOVER A CONSCIENTIZAÇÃO SOBRE A IMPORTANCIA DE PREVENÇÃO E DO DIAGNÓSTICO PRECOCE DO CANCER DE PRÓSTATA, INCENTIVANDO O AUTOCUIDADO.	ABORDAGEM EDUCATIVA  RODA DE CONVERSAS	UBS – TEREZINHA SPÍNDOLA VIEIRA  (MELANCIA)	24/11/2025	MÉDICO  ENFERMEIRAS  PSICOLOGA	CARTAZES  DATA SHOW  LANCHES	HOMENS DA COMUNIDADE

ATIVIDADE	OBJETIVO	TÉCNICA APLICADA	LOCALIDADE	PERÍODO	RECURSOS		POPULAÇÃO ALVO
					HUMANOS	MATERIAIS	
AÇÃO CONJUNTA CAMPANHA NOVEMBRO AZUL	PROMOVER A CONSCIENTIZAÇÃO SOBRE A IMPORTANCIA DE PREVENÇÃO E DO DIAGNÓSTICO PRECOCE DO CANCER DE PRÓSTATA, INCENTIVANDO O AUTOCUIDADO.	JOGO DE FUTEBOL COM TIMES DOS AMIGOS E 50TÃO SEGUIDO DE PREMIAÇÕES COM TROFEÚS E MEDALHAS PARA OS PARTICIPANTES.  APÓS O JOGO, MOMENTO DE PALESTRA.	UBS – MUNDOCA FREITAS E SANTA MARIA  LOCAL DA AÇÃO: GINÁSIO POLIESPORTIVO JOÃO CANDIDO CARVALHO	25/11/2025	MÉDICO  PSICÓLOGA  ENFERMEIRA  TIMES	CARTAZES  TROFEÚS  MEDALHAS  BALÕES  DATA SHOW  LANCHES	HOMENS DA COMUNIDADE

# FOTOS:















## USB MUNDOCA FREITAS

As **UBS MUNDOCA FREITAS** e a **UBS SANTA MARIA** realiza ação em alusão ao **NOVEMBRO AZUL** com jogo de futebol e premiação de troféus e medalhas.



COORD. DE EDUCAÇÃO EM SAÚDE

TAIANE LIMA COSTA



**ESTADO DO MARANHÃO**  
**MAGALHÃES DE ALMEIDA**  
**RELATÓRIO DO MÊS DE DEZEMBRO**

ATIVIDADE	OBJETIVO	TÉCNICA APLICADA	LOCALIDADE	PERÍODO	RECURSOS		POPULAÇÃO ALVO
					HUMANOS	MATERIAIS	
CAMPANHA DEZEMBRO VERMELHO COMBATE AO HIV/AIDS E OUTRAS INFECÇÕES SEXUALMENTE TRANSMISSÍVEIS (ISTs)	CONSCIENTIZAR SOBRE O HIV/Aids E OUTRAS INFECÇÕES SEXUALMENTE TRANSMISSÍVEIS (ISTs), PROMOVENDO A PREVENÇÃO, O DIAGNÓSTICO PRECOCE, TRATAMENTO E COMBATE AO ESTIGMA E A DISCRIMINAÇÃO.	PALESTRAS EDUCATIVAS SOBRE PREVENÇÃO E SAÚDE TESTES RÁPIDOS ATUALIZAÇÃO DE CADERNETAS DE VACINAÇÃO	AÇÃO EM CONJUNTO DAS UBS NA FAZENDA WEISUL AGRÍCOLA	05/12/2026	ENFERMEIRAS MÉDICOS TÉCNICOS DE ENFERMAGENS	CARTAZES CADERNETAS TESTES RÁPIDOS	TRABALHADORES DA FAZENDA

## ANEXOS



TAIANE LIMA COSTA

COORDENAÇÃO DE EDUCAÇÃO EM SAÚDE



**ESTADO DO MARANHÃO**  
**SECRETARIA MUNICIPAL DE SAÚDE DE MAGALHÃES DE ALMEIDA**  
**CONSELHO MUNICIPAL DE SAÚDE**

**RELAÇÃO DE PROFISSIONAIS DO HOSPITAL MUNICIPAL ANTÔNIO LOPES DE CARVALHO**

<b>1. IDENTIFICAÇÃO DO ESTABELECIMENTO</b>	
• Hospital Municipal Antônio Lopes de Carvalho	
• CNPJ: 06.988.976/0002-81	
• Endereço: Rodovia MA 110, Km01, Magalhães de Almeida – MA, CEP: 65560-000	

<b>2. NÚMERO DE MÉDICOS E CRM</b>			
<b>Nº ORDEM</b>	<b>NOME</b>	<b>CARGO/FUNÇÃO</b>	<b>REGISTRO</b>
1	Antônio da Silva Custódio Júnior	MÉDICO	CRM-MA 9461
2	Antônio Felipe Fenelon Aguiar	MÉDICO	CRM-MA 8410
3	Francisco de Assis Araújo Junior	MÉDICO	CRM-MA 2459
4	Hassan Sabry Azar Melo	MÉDICO	CRM-PI 4217
5	Isadora Carvalho Marques	MÉDICO	CRM-MA 16.449
6	Isaque Soares Lima	MÉDICO	CRM-MA 13.978
7	Jéssica Duarte Antão	MÉDICO	CRM-PI 6202
8	José Paulo Fortes	MÉDICO	CRM-MA 9583
9	Jurandir Macedo Correia Junior	MÉDICO	CRM-MA 14.773
10	Paulo Aguiar de Albuquerque Junior	MÉDICO	CRM-MA
11	Renan Queiroz da Fonseca Veras	MÉDICO	CRM-MA 15.502

<b>3. QUANTIDADE DE ENFERMEIROS</b>			
<b>Nº ORDEM</b>	<b>NOME</b>	<b>CARGO/FUNÇÃO</b>	<b>REGISTRO</b>
1	Glaucia Maria dos Santos Lima	ENFERMEIRO	COREN 514745/IS
2	Camila Aparecida Sousa Silva	ENFERMEIRO	COREN 461.401
3	Yasmin Silvestre Araújo	ENFERMEIRO	COREN 938.887
4	Raniele Silva Sousa	ENFERMEIRO	COREN 952.896
5	Pedro Homero Gomes de Sousa	ENFERMEIRO	COREN 460.338/IS
6	Maria Helena de Sousa Santos	ENFERMEIRO	COREN 552.619
7	Lorena Carvalho Nunes Castro	ENFERMEIRO	COREN 319.585

<b>4. ESPECIALIDADES MÉDICAS</b>			
<b>Nº ORDEM</b>	<b>NOME</b>	<b>CARGO/FUNÇÃO</b>	<b>REGISTRO</b>
1	Hassan Sabry Azar Melo	Ortopedista	CRM-PI 4217
2	Jéssica Duarte Antão	Dermatologista	CRM-PI 6202
3	Antônio Felipe Fenelon Aguiar	Psiquiatra	CRM-MA 8410
4	Paulo Aguiar de Albuquerque Junior	Ultrassom	CRM-MA
5	Francisco de Assis Araújo Junior	Cirurgia	CRM-MA 2459



**ESTADO DO MARANHÃO**  
**SECRETARIA MUNICIPAL DE SAÚDE DE MAGALHÃES DE ALMEIDA**  
**CONSELHO MUNICIPAL DE SAÚDE**

<b>5. OUTROS CARGOS</b>		
<b>Nº ORDEM</b>	<b>CARGO/FUNÇÃO</b>	<b>QUANTIDADE</b>
1	Técnicos em Enfermagem:	28
2	Auxiliar de Farmácia:	04
3	Técnico de laboratório:	01
4	Farmacêutico:	01
5	Bioquímico:	01
6	Condutores:	07
7	AOSD	12
8	Copa e cozinha:	11
9	Maqueiro:	02
10	Lavanderia:	06
11	Vigias:	07
12	Administrativo:	06
13	Recepcionistas:	06

<b>6. NÚMERO DE CONDUTORES DOS TRANSPORTES SANITÁRIOS DE TRANSFERÊNCIA DE PACIENTES DO HOSPITAL MUNICIPAL ANTÔNIO LOPES DE CARVALHO</b>			
<b>Nº ORDEM</b>	<b>NOME</b>	<b>CARGO/FUNÇÃO</b>	<b>REGISTRO</b>
1	Adriano de Araújo Viana	<b>CONDUTORES</b>	CPF 659.038.461.49 AB
2	Alex Alves Spindola	<b>CONDUTORES</b>	CPF 921.675.003-00 AD
3	Cláudio Miranda	<b>CONDUTORES</b>	CPF 468.011.203.44 D
4	Francisco Santos Aguiar	<b>CONDUTORES</b>	CPF 038.125.463.10 D
5	Jefferson Gomes da Silva	<b>CONDUTORES</b>	CPF 039.968.871.40 AD
6	Joaquim Carlos de Carvalho Pereira	<b>CONDUTORES</b>	CPF 332.434.253.87 AD
7	José Antônio Sousa Leal	<b>CONDUTORES</b>	CPF 032.723.093.22 AD

**THAMIRES ALBUQUERQUE DE CARVALHO**  
**SECRETÁRIA MUNICIPAL DE SAÚDE**

Ministério da Saúde

**CNESNet**  
Secretaria de Atenção à Saúde

DATASUS  
Sistema de Informação em Saúde

Cadastro Nacional de Estabelecimentos de Saúde

Home Institucional Serviços Relatórios Consultas

## Consulta Estabelecimento - Modulo Profissional - Profissionais por Estabelecimento

Profissionais	USF FRANCISCO DE ASSIS CARVALHO
	Profissionais Desligados
	Profissionais por Competência



Exportar XLS

Mostrar 100 registros

Buscar: 

* Esta informação está sendo apresentada apenas para conhecimento do profissional.											Vinculo Empregatício					
Nome	Dt.Entrada	CNS	* CNS Master/Principal	Dt. Atribuição	CBO	CH Outros	CH Amb.	CH Hosp.	Total	SUS	Vinculação	Tipo	Subtipo	Comp. Desativação	Situação	Portaria 134
AMANDA RODRIGUES DOS SANTOS		702004802044381		12/10/2025 07:04:05	322245 - TECNICO DE ENFERMAGEM DA ESTRATEGIA DE SAUDE DA FAMILIA	0Hs.	40Hs.	00Hs.	40Hs.	SIM	VINCULO EMPREGATICIO	CONTRATO POR PRAZO DETERMINADO	PUBLICO		Ativo	
ANDREA DOS SANTOS NUNES		700005186782100	700005186782100	01/06/2007	322250 - AUXILIAR DE ENFERMAGEM DA ESTRATEGIA DE SAUDE DA FAMILIA	0Hs.	40Hs.	00Hs.	40Hs.	SIM	VINCULO EMPREGATICIO	CONTRATO POR PRAZO DETERMINADO	PUBLICO		Ativo	
BRUNA LIMA CANDEIRA		702308155152918		02/09/2019	223293 - CIRURGIAODENTISTA DA ESTRATEGIA DE SAUDE DA FAMILIA	0Hs.	40Hs.	00Hs.	40Hs.	SIM	VINCULO EMPREGATICIO	CONTRATO POR PRAZO DETERMINADO	PUBLICO		Ativo	
ELISANGELA SILVA SOUSA		700004411006906		25/02/2025 07:03:47	322245 - TECNICO DE ENFERMAGEM DA ESTRATEGIA DE SAUDE DA FAMILIA	0Hs.	40Hs.	00Hs.	40Hs.	SIM	VINCULO EMPREGATICIO	CONTRATO POR PRAZO DETERMINADO	PUBLICO		Ativo	
FRANCISCO DAS CHAGAS CUNHA		704809083582140	704809083582140	17/01/2008	515105 - AGENTE COMUNITARIO DE SAUDE	0Hs.	40Hs.	00Hs.	40Hs.	SIM	VINCULO EMPREGATICIO	ESTATUTARIO	SERVIDOR PROPRIO		Ativo	
ISAQUE SOARES LIMA		702403081605625		09/06/2023 07:04:05	225142 - MEDICO DA ESTRATEGIA DE SAUDE DA FAMILIA	0Hs.	40Hs.	00Hs.	40Hs.	SIM	INTERMEDIADO	AUTONOMO	PESSOA JURIDICA		Ativo	
Nome	Dt.Entrada	CNS	CNS Master/Principal	Dt. Atribuição	CBO	CH Outros	CH Amb.	CH Hosp.	Total	SUS	Vinculação	Tipo	Subtipo	Comp. Desativação	Situação	Portaria 134

* Esta informação está sendo apresentada apenas para conhecimento do profissional.											Vinculo Empregaticio					
Nome	Dt.Entrada	CNS	* CNS Master/Principal	Dt. Atribuição	CBO	CH Outros	CH Amb.	CH Hosp.	Total	SUS	Vinculação	Tipo	Subtipo	Comp. Desativação	Situação	Portaria 134
JOALBE DE SOUSA SANTOS		980016294162314	706907147541133	22/07/2012	515105 - AGENTE COMUNITARIO DE SAUDE	0Hs.	40Hs.	00Hs.	40Hs.	SIM	VINCULO EMPREGATICIO	CONTRATO POR PRAZO DETERMINADO	PUBLICO		Ativo	
JOAO BENICIO DA SILVA FILHO		704201217407885		10/10/2022 07:06:27	515105 - AGENTE COMUNITARIO DE SAUDE	0Hs.	40Hs.	00Hs.	40Hs.	SIM	VINCULO EMPREGATICIO	CONTRATO POR PRAZO DETERMINADO	PUBLICO		Ativo	
JOSIVALDO CARVALHO NUNES		705807474902336	705807474902336	07/02/2008	515105 - AGENTE COMUNITARIO DE SAUDE	0Hs.	40Hs.	00Hs.	40Hs.	SIM	VINCULO EMPREGATICIO	ESTATUTARIO	SERVIDOR PROPRIO		Ativo	
KATHERYNE GOMES BEZERRA		708707116850892		11/01/2017	223565 - ENFERMEIRO DA ESTRATEGIA DE SAUDE DA FAMILIA	0Hs.	40Hs.	00Hs.	40Hs.	SIM	VINCULO EMPREGATICIO	CONTRATO POR PRAZO DETERMINADO	PUBLICO		Ativo	
KRYSSIA DE CARVALHO NASCIMENTO		705402465091699		10/07/2024 07:03:23	224140 - PROFISSIONAL DE EDUCACAO FISICA NA SAUDE	0Hs.	20Hs.	00Hs.	20Hs.	SIM	VINCULO EMPREGATICIO	CONTRATO POR PRAZO DETERMINADO	PUBLICO		Ativo	
MARAISA SILVA SOUSA		700301968258932	700301968258932	17/01/2008	322430 - AUXILIAR EM SAUDE BUCAL DA ESTRATEGIA DE SAUDE DA FAMILIA	0Hs.	40Hs.	00Hs.	40Hs.	SIM	VINCULO EMPREGATICIO	EMPREGO PUBLICO	PROPRIO		Ativo	
MARIA APARECIDA COSTA DE SOUSA		702102784277194	702102784277194	07/02/2008	515105 - AGENTE COMUNITARIO DE SAUDE	0Hs.	40Hs.	00Hs.	40Hs.	SIM	VINCULO EMPREGATICIO	ESTATUTARIO	SERVIDOR PROPRIO		Ativo	
MARIA CHEILE SILVA CARVALHO DAMASCENO		705603440664619	898004850382012	07/02/2008	515105 - AGENTE COMUNITARIO DE SAUDE	0Hs.	40Hs.	00Hs.	40Hs.	SIM	VINCULO EMPREGATICIO	ESTATUTARIO	SERVIDOR PROPRIO		Ativo	
VIVIANE NUNES DA SILVA		709604650889173		25/02/2025 07:00:37	422105 - RECEPCIONISTA, EM GERAL	40Hs.	00Hs.	00Hs.	40Hs.	SIM	VINCULO EMPREGATICIO	CONTRATO POR PRAZO DETERMINADO	PUBLICO		Ativo	
Nome	Dt.Entrada	CNS	CNS Master/Principal	Dt. Atribuição	CBO	CH Outros	CH Amb.	CH Hosp.	Total	SUS	Vinculação	Tipo	Subtipo	Comp. Desativação	Situação	Portaria 134

Mostrando de 1 até 15 de 15 registros

Primeiro

Anterior

1

Seguinte

Último



Ministério da Saúde

**CNESNet**  
Secretaria de Atenção à Saúde

DATASUS  
Sistema de Informação em Saúde

Cadastro Nacional de Estabelecimentos de Saúde

Home Institucional Serviços Relatórios Consultas

## Consulta Estabelecimento - Modulo Profissional - Profissionais por Estabelecimento

Profissionais	USF JOANA TOTE
	Profissionais Desligados
	Profissionais por Competência



Exportar XLS

Mostrar 100 registros

Buscar: 

* Esta informação está sendo apresentada apenas para conhecimento do profissional.											Vinculo Empregatício					
Nome	Dt.Entrada	CNS	* CNS Master/Principal	Dt. Atribuição	CBO	CH Outros	CH Amb.	CH Hosp.	Total	SUS	Vinculação	Tipo	Subtipo	Comp. Desativação	Situação	Portaria 134
ALINE MENDONCA SILVA		700409932332349	700409932332349	19/05/2008	515105 - AGENTE COMUNITARIO DE SAUDE	0Hs.	40Hs.	00Hs.	40Hs.	SIM	VINCULO EMPREGATICIO	ESTATUTARIO	SERVIDOR PROPRIO		Ativo	
ANNANDA THAMIRES DA SILVA COSTA		706207590675964		01/03/2024 07:01:02	224140 - PROFISSIONAL DE EDUCACAO FISICA NA SAUDE	0Hs.	40Hs.	00Hs.	40Hs.	SIM	VINCULO EMPREGATICIO	CONTRATO POR PRAZO DETERMINADO	PUBLICO		Ativo	
ANTONIO DA SILVA CUSTODIO JUNIOR		703606018664139		29/06/2017	225142 - MEDICO DA ESTRATEGIA DE SAUDE DA FAMILIA	0Hs.	40Hs.	00Hs.	40Hs.	SIM	INTERMEDIADO	AUTONOMO	PESSOA JURIDICA		Ativo	
ANTONIO DE PAULO GOMES DA SILVA MORENO		700008108294201	700008108294201	08/08/2015	515140 - AGENTE DE COMBATE AS ENDEMIAS	0Hs.	40Hs.	00Hs.	40Hs.	SIM	VINCULO EMPREGATICIO	ESTATUTARIO	SERVIDOR PROPRIO		Ativo	
CLEMENTINO ALVES SILVA		708604022365182	708604022365182	19/05/2008	515105 - AGENTE COMUNITARIO DE SAUDE	0Hs.	40Hs.	00Hs.	40Hs.	SIM	VINCULO EMPREGATICIO	ESTATUTARIO	SERVIDOR PROPRIO		Ativo	
CRISTIANO RODRIGUES COSTA		708402787404762	708402787404762	08/08/2015	515140 - AGENTE DE COMBATE AS ENDEMIAS	0Hs.	40Hs.	00Hs.	40Hs.	SIM	VINCULO EMPREGATICIO	ESTATUTARIO	SERVIDOR PROPRIO		Ativo	
Nome	Dt.Entrada	CNS	CNS Master/Principal	Dt. Atribuição	CBO	CH Outros	CH Amb.	CH Hosp.	Total	SUS	Vinculação	Tipo	Subtipo	Comp. Desativação	Situação	Portaria 134

* Esta informação está sendo apresentada apenas para conhecimento do profissional.											Vinculo Empregaticio					
Nome	Dt.Entrada	CNS	* CNS Master/Principal	Dt. Atribuição	CBO	CH Outros	CH Amb.	CH Hosp.	Total	SUS	Vinculação	Tipo	Subtipo	Comp. Desativação	Situação	Portaria 134
ELINE COSTA ARAUJO		700003367778308	700003367778308	17/01/2008	515105 - AGENTE COMUNITARIO DE SAUDE	0Hs.	40Hs.	00Hs.	40Hs.	SIM	VINCULO EMPREGATICIO	ESTATUTARIO	SERVIDOR PROPRIO		Ativo	
ESDRAS SILVA ROCHA		700505510386053		25/02/2025 07:00:47	514120 - ZELADOR DE EDIFICIO	40Hs.	00Hs.	00Hs.	40Hs.	SIM	VINCULO EMPREGATICIO	CONTRATO POR PRAZO DETERMINADO	PUBLICO		Ativo	
FRANCINALVA SILVA SANTOS		705007834140359	705007834140359	17/01/2008	515105 - AGENTE COMUNITARIO DE SAUDE	0Hs.	40Hs.	00Hs.	40Hs.	SIM	VINCULO EMPREGATICIO	ESTATUTARIO	SERVIDOR PROPRIO		Ativo	
FRANCISCO DAS CHAGAS SILVA SOUSA		706207039123160	706207039123160	08/08/2015	515140 - AGENTE DE COMBATE AS ENDEMIAS	0Hs.	40Hs.	00Hs.	40Hs.	SIM	VINCULO EMPREGATICIO	ESTATUTARIO	SERVIDOR CEDIDO		Ativo	
GABRIELA CALDAS BORALHO		708000810072424		08/10/2023 07:02:40	223293 - CIRURGIADENTISTA DA ESTRATEGIA DE SAUDE DA FAMILIA	0Hs.	40Hs.	00Hs.	40Hs.	SIM	VINCULO EMPREGATICIO	CONTRATO POR PRAZO DETERMINADO	PUBLICO		Ativo	
GENOVEVA SOARES GOMES		700502172077658	700502172077658	01/06/2007	322245 - TECNICO DE ENFERMAGEM DA ESTRATEGIA DE SAUDE DA FAMILIA	0Hs.	40Hs.	00Hs.	40Hs.	SIM	VINCULO EMPREGATICIO	CONTRATO POR PRAZO DETERMINADO	PUBLICO		Ativo	
IVONETE SILVA DOS SANTOS		700307922362635		10/08/2024 07:02:08	322205 - TECNICO DE ENFERMAGEM	0Hs.	40Hs.	00Hs.	40Hs.	SIM	VINCULO EMPREGATICIO	CONTRATO POR PRAZO DETERMINADO	PUBLICO		Ativo	
JOELIA DA SILVA TITO		706808715096420		25/02/2025 07:00:57	514120 - ZELADOR DE EDIFICIO	40Hs.	00Hs.	00Hs.	40Hs.	SIM	VINCULO EMPREGATICIO	CONTRATO POR PRAZO DETERMINADO	PUBLICO		Ativo	
JORGE LUIS PORTELA OLIVEIRA		700408994045849	700408994045849	17/01/2008	515105 - AGENTE COMUNITARIO DE SAUDE	0Hs.	40Hs.	00Hs.	40Hs.	SIM	VINCULO EMPREGATICIO	ESTATUTARIO	SERVIDOR PROPRIO		Ativo	
JOYCIANE NEVES SILVA		705402479059199		07/09/2025 07:02:18	322245 - TECNICO DE ENFERMAGEM DA ESTRATEGIA DE SAUDE DA FAMILIA	0Hs.	40Hs.	00Hs.	40Hs.	SIM	VINCULO EMPREGATICIO	CONTRATO POR PRAZO DETERMINADO	PUBLICO		Ativo	
LARICE MARIA COSTA SILVA		702508338812338		13/06/2024 07:00:56	223256 - CIRURGIAO DENTISTA PROTESISTA	0Hs.	20Hs.	00Hs.	20Hs.	SIM	VINCULO EMPREGATICIO	CONTRATO POR PRAZO DETERMINADO	PUBLICO		Ativo	
LUCINEIDE CARVALHO DOS SANTOS		704607110856625		25/02/2025 07:03:22	422110 - RECEPCIONISTA DE CONSULTORIO MEDICO OU DENTARIO	40Hs.	00Hs.	00Hs.	40Hs.	SIM	VINCULO EMPREGATICIO	CONTRATO POR PRAZO DETERMINADO	PUBLICO		Ativo	
MARIA DE LOURDES DOS SANTOS COSTA		704606176808725	704606176808725	07/02/2008	515105 - AGENTE COMUNITARIO DE SAUDE	0Hs.	40Hs.	00Hs.	40Hs.	SIM	VINCULO EMPREGATICIO	ESTATUTARIO	SERVIDOR PROPRIO		Ativo	
MARIA JOSE DA SILVA		703602082666437	703602082666437	17/01/2008	515105 - AGENTE COMUNITARIO DE SAUDE	0Hs.	40Hs.	00Hs.	40Hs.	SIM	VINCULO EMPREGATICIO	ESTATUTARIO	SERVIDOR PROPRIO		Ativo	
MELLINA DOS SANTOS		708709188683994		25/02/2025 07:02:10	422110 - RECEPCIONISTA DE	40Hs.	00Hs.	00Hs.	40Hs.	SIM	VINCULO EMPREGATICIO	CONTRATO POR PRAZO	PUBLICO		Ativo	
Nome	Dt.Entrada	CNS	CNS Master/Principal	Dt. Atribuição	CBO	CH Outros	CH Amb.	CH Hosp.	Total	SUS	Vinculação	Tipo	Subtipo	Comp. Desativação	Situação	Portaria 134

* Esta informação está sendo apresentada apenas para conhecimento do profissional.											Vínculo Empregatício					
Nome	Dt. Entrada	CNS	* CNS Master/Principal	Dt. Atribuição	CBO	CH Outros	CH Amb.	CH Hosp.	Total	SUS	Vinculação	Tipo	Subtipo	Comp. Desativação	Situação	Portaria 134
COSTA					CONSULTORIO MEDICO OU DENTARIO							DETERMINADO				
PEDRO HENRIQUE SOUSA ALVES		708102513414038		25/02/2025 07:03:27	422110 - RECEPCIONISTA DE CONSULTORIO MEDICO OU DENTARIO	40Hs.	00Hs.	00Hs.	40Hs.	SIM	VINCULO EMPREGATICIO	CONTRATO POR PRAZO DETERMINADO	PUBLICO		Ativo	
ROSIANE CANDEIRA SILVA		702601246283641	702601246283641	20/12/2010	322430 - AUXILIAR EM SAUDE BUCAL DA ESTRATEGIA DE SAUDE DA FAMILIA	0Hs.	40Hs.	00Hs.	40Hs.	SIM	VINCULO EMPREGATICIO	CONTRATO POR PRAZO DETERMINADO	PUBLICO		Ativo	
ROSILDA CANDEIRA LIMA SILVA		700508529435559	700508529435559	17/01/2008	515105 - AGENTE COMUNITARIO DE SAUDE	0Hs.	40Hs.	00Hs.	40Hs.	SIM	VINCULO EMPREGATICIO	ESTATUTARIO	SERVIDOR PROPRIO		Ativo	
RUTH ROCHA PORTELA		705207450406970		12/10/2025 07:02:55	223293 - CIRURGIAODENTISTA DA ESTRATEGIA DE SAUDE DA FAMILIA	0Hs.	40Hs.	00Hs.	40Hs.	SIM	VINCULO EMPREGATICIO	CONTRATO POR PRAZO DETERMINADO	PUBLICO		Ativo	
SAMANTA SOUSA		702306147161219		25/02/2025 07:03:25	322245 - TECNICO DE ENFERMAGEM DA ESTRATEGIA DE SAUDE DA FAMILIA	0Hs.	40Hs.	00Hs.	40Hs.	SIM	VINCULO EMPREGATICIO	CONTRATO POR PRAZO DETERMINADO	PUBLICO		Ativo	
SARAH NADY SOUSA DOS SANTOS		706803707628023	706803707628023	07/03/2015	515105 - AGENTE COMUNITARIO DE SAUDE	0Hs.	40Hs.	00Hs.	40Hs.	SIM	VINCULO EMPREGATICIO	ESTATUTARIO	SERVIDOR PROPRIO		Ativo	
SILVIANE PORTUGAL SILVA OLIVEIRA		706204046086965	706204046086965	17/01/2008	515105 - AGENTE COMUNITARIO DE SAUDE	0Hs.	40Hs.	00Hs.	40Hs.	SIM	VINCULO EMPREGATICIO	ESTATUTARIO	SERVIDOR PROPRIO		Ativo	
TEREZINHA DE JESUS AMBROSIA DE SOUSA SILVA		700005202692409		25/02/2025 07:03:42	422110 - RECEPCIONISTA DE CONSULTORIO MEDICO OU DENTARIO	40Hs.	00Hs.	00Hs.	40Hs.	SIM	VINCULO EMPREGATICIO	CONTRATO POR PRAZO DETERMINADO	PUBLICO		Ativo	
THUANE ROCHA DE SOUZA		704508328513016		10/10/2017	223565 - ENFERMEIRO DA ESTRATEGIA DE SAUDE DA FAMILIA	0Hs.	40Hs.	00Hs.	40Hs.	SIM	VINCULO EMPREGATICIO	CONTRATO POR PRAZO DETERMINADO	PUBLICO		Ativo	
VERONICA GOMES DA SILVA		706305720768271	706305720768271	17/01/2008	515105 - AGENTE COMUNITARIO DE SAUDE	0Hs.	40Hs.	00Hs.	40Hs.	SIM	VINCULO EMPREGATICIO	ESTATUTARIO	SERVIDOR PROPRIO		Ativo	
Nome	Dt. Entrada	CNS	CNS Master/Principal	Dt. Atribuição	CBO	CH Outros	CH Amb.	CH Hosp.	Total	SUS	Vinculação	Tipo	Subtipo	Comp. Desativação	Situação	Portaria 134

Mostrando de 1 até 31 de 31 registros

[Primeiro](#)
[Anterior](#)
[1](#)
[Seguinte](#)
[Último](#)

Ministério da Saúde

**CNESNet**  
Secretaria de Atenção à Saúde

DATASUS  
Sistema de Informação em Saúde

Cadastro Nacional de Estabelecimentos de Saúde

Home Institucional Serviços Relatórios Consultas

## Consulta Estabelecimento - Modulo Profissional - Profissionais por Estabelecimento

Profissionais	USF LIDIA FERNANDES DA ROCHA
	Profissionais Desligados
	Profissionais por Competência



Exportar XLS

Mostrar 100 registros

Buscar: 

* Esta informação está sendo apresentada apenas para conhecimento do profissional.											Vinculo Empregaticio					
Nome	Dt.Entrada	CNS	* CNS Master/Principal	Dt. Atribuição	CBO	CH Outros	CH Amb.	CH Hosp.	Total	SUS	Vinculação	Tipo	Subtipo	Comp. Desativação	Situação	Portaria 134
ALBA CUNHA DOS SANTOS		709804051785298	709804051785298	07/02/2008	515105 - AGENTE COMUNITARIO DE SAUDE	0Hs.	40Hs.	00Hs.	40Hs.	SIM	VINCULO EMPREGATICIO	ESTATUTARIO	SERVIDOR PROPRIO		Ativo	
AQUELINE VIEIRA FIDELES		704203722870882		08/08/2025 07:01:37	322205 - TECNICO DE ENFERMAGEM	0Hs.	40Hs.	00Hs.	40Hs.	SIM	VINCULO EMPREGATICIO	CONTRATO POR PRAZO DETERMINADO	PUBLICO		Ativo	
ELISANGELA MARIA NASCIMENTO SILVA		700000209954706	700000209954706	10/02/2015	515105 - AGENTE COMUNITARIO DE SAUDE	0Hs.	40Hs.	00Hs.	40Hs.	SIM	VINCULO EMPREGATICIO	ESTATUTARIO	SERVIDOR PROPRIO		Ativo	
HELENSHUANE ESCORCIO COSTA		704104205863450		09/10/2019	223293 - CIRURGIAODENTISTA DA ESTRATEGIA DE SAUDE DA FAMILIA	0Hs.	40Hs.	00Hs.	40Hs.	SIM	VINCULO EMPREGATICIO	CONTRATO POR PRAZO DETERMINADO	PUBLICO		Ativo	
ISAAC SOUSA DA PAZ		700500384896758		09/12/2023 07:01:29	225142 - MEDICO DA ESTRATEGIA DE SAUDE DA FAMILIA	0Hs.	40Hs.	00Hs.	40Hs.	SIM	BOLSA	BOLSISTA	PROPRIO		Ativo	
JEOVA CHAVES DE OLIVEIRA		708508390315675	708508390315675	17/01/2008	515105 - AGENTE COMUNITARIO DE SAUDE	0Hs.	40Hs.	00Hs.	40Hs.	SIM	VINCULO EMPREGATICIO	ESTATUTARIO	SERVIDOR PROPRIO		Ativo	
Nome	Dt.Entrada	CNS	CNS Master/Principal	Dt. Atribuição	CBO	CH Outros	CH Amb.	CH Hosp.	Total	SUS	Vinculação	Tipo	Subtipo	Comp. Desativação	Situação	Portaria 134

* Esta informação está sendo apresentada apenas para conhecimento do profissional.											Vinculo Empregatício					
Nome	Dt. Entrada	CNS	* CNS Master/Principal	Dt. Atribuição	CBO	CH Outros	CH Amb.	CH Hosp.	Total	SUS	Vinculação	Tipo	Subtipo	Comp. Desativação	Situação	Portaria 134
JOSE MARCELO SILVA SALES		702805559156470	702805559156470	14/06/2009	515105 - AGENTE COMUNITARIO DE SAUDE	0Hs.	40Hs.	00Hs.	40Hs.	SIM	VINCULO EMPREGATICIO	ESTATUTARIO	SERVIDOR PROPRIO		Ativo	
KAUANA DOS SANTOS ALBUQUERQUE		704207790626588	704207790626588	10/02/2015	515105 - AGENTE COMUNITARIO DE SAUDE	0Hs.	40Hs.	00Hs.	40Hs.	SIM	VINCULO EMPREGATICIO	ESTATUTARIO	SERVIDOR PROPRIO		Ativo	
KRYSSIA DE CARVALHO NASCIMENTO		705402465091699		10/07/2024 07:03:23	224140 - PROFISSIONAL DE EDUCACAO FISICA NA SAUDE	0Hs.	20Hs.	00Hs.	20Hs.	SIM	VINCULO EMPREGATICIO	CONTRATO POR PRAZO DETERMINADO	PUBLICO		Ativo	
LOURIVAL DOS SANTOS BRANDAO		700902957745794	700902957745794	07/02/2008	515105 - AGENTE COMUNITARIO DE SAUDE	0Hs.	40Hs.	00Hs.	40Hs.	SIM	VINCULO EMPREGATICIO	ESTATUTARIO	SERVIDOR PROPRIO		Ativo	
LUCINEIDE MARIA DE OLIVEIRA		706109072582260		11/11/2021	514225 - TRABALHADOR DE SERVICOS DE LIMPEZA E CONSERVACAO DE AREAS PUBLICAS	40Hs.	00Hs.	00Hs.	40Hs.	SIM	VINCULO EMPREGATICIO	CONTRATO POR PRAZO DETERMINADO	PUBLICO		Ativo	
MARIA AURINETE COSTA SANTOS		700803488111889	700803488111889	17/01/2008	322430 - AUXILIAR EM SAUDE BUCAL DA ESTRATEGIA DE SAUDE DA FAMILIA	0Hs.	40Hs.	00Hs.	40Hs.	SIM	VINCULO EMPREGATICIO	CONTRATO POR PRAZO DETERMINADO	PUBLICO		Ativo	
MARIA DAS NEVES SOUZA PINTO		708202663106745	708202663106745	17/01/2008	515105 - AGENTE COMUNITARIO DE SAUDE	0Hs.	40Hs.	00Hs.	40Hs.	SIM	VINCULO EMPREGATICIO	ESTATUTARIO	SERVIDOR PROPRIO		Ativo	
MARIA DE FATIMA ROCHA		702407316965530	203675709250009	01/06/2007	322250 - AUXILIAR DE ENFERMAGEM DA ESTRATEGIA DE SAUDE DA FAMILIA	0Hs.	40Hs.	00Hs.	40Hs.	SIM	VINCULO EMPREGATICIO	CONTRATO POR PRAZO DETERMINADO	PUBLICO		Ativo	
MARIA DO SOCORRO VIEIRA DE ARAUJO		701803295064976	701803295064976	14/12/2013	322245 - TECNICO DE ENFERMAGEM DA ESTRATEGIA DE SAUDE DA FAMILIA	0Hs.	40Hs.	00Hs.	40Hs.	SIM	VINCULO EMPREGATICIO	ESTATUTARIO	SERVIDOR PROPRIO		Ativo	
THAMIRES E SILVA SOUSA		705002488780958		10/10/2017	223565 - ENFERMEIRO DA ESTRATEGIA DE SAUDE DA FAMILIA	0Hs.	40Hs.	00Hs.	40Hs.	SIM	VINCULO EMPREGATICIO	CONTRATO POR PRAZO DETERMINADO	PUBLICO		Ativo	
VERA LUCIA ARAUJO MAGALHAES		708403701624360	708403701624360	17/01/2008	515105 - AGENTE COMUNITARIO DE SAUDE	0Hs.	40Hs.	00Hs.	40Hs.	SIM	VINCULO EMPREGATICIO	ESTATUTARIO	SERVIDOR PROPRIO		Ativo	
Nome	Dt. Entrada	CNS	CNS Master/Principal	Dt. Atribuição	CBO	CH Outros	CH Amb.	CH Hosp.	Total	SUS	Vinculação	Tipo	Subtipo	Comp. Desativação	Situação	Portaria 134

Mostrando de 1 até 17 de 17 registros

Primeiro

Anterior

1

Seguinte

Último

Water

Ministério da Saúde

**CNESNet**  
Secretaria de Atenção à Saúde

DATASUS

Cadastro Nacional de Estabelecimentos de Saúde

Home Institucional Serviços Relatórios Consultas

## Consulta Estabelecimento - Modulo Profissional - Profissionais por Estabelecimento

Profissionais	USF DE MUNDOCA FREITAS	
	Profissionais Desligados	Profissionais por Competência



Exportar XLS

Mostrar 100 registros

Buscar: 

* Esta informação está sendo apresentada apenas para conhecimento do profissional.											Vinculo Empregatício					
Nome	Dt.Entrada	CNS	* CNS Master/Principal	Dt. Atribuição	CBO	CH Outros	CH Amb.	CH Hosp.	Total	SUS	Vinculação	Tipo	Subtipo	Comp. Desativação	Situação	Portaria 134
ADSON MONTALVAO OLIVEIRA		702408083634422		10/10/2022 07:22:37	223565 - ENFERMEIRO DA ESTRATEGIA DE SAUDE DA FAMILIA	0Hs.	40Hs.	00Hs.	40Hs.	SIM	VINCULO EMPREGATICIO	CONTRATO POR PRAZO DETERMINADO	PUBLICO		Ativo	
ALMERINDA DA SILVA AMORIM PORTELA NETA		704801011331543		10/07/2020	223565 - ENFERMEIRO DA ESTRATEGIA DE SAUDE DA FAMILIA	0Hs.	40Hs.	00Hs.	40Hs.	SIM	VINCULO EMPREGATICIO	CONTRATO POR PRAZO DETERMINADO	PUBLICO		Ativo	
AMICELANIA ALVES RODRIGUES		704504326435014	704504326435014	31/03/2008	322245 - TECNICO DE ENFERMAGEM DA ESTRATEGIA DE SAUDE DA FAMILIA	0Hs.	40Hs.	00Hs.	40Hs.	SIM	VINCULO EMPREGATICIO	ESTATUTARIO	SERVIDOR PROPRIO		Ativo	
ANTONIO CARLOS SILVA SOUSA		704800021704147	704800021704147	08/08/2015	515140 - AGENTE DE COMBATE AS ENDEMIAS	0Hs.	40Hs.	00Hs.	40Hs.	SIM	VINCULO EMPREGATICIO	ESTATUTARIO	SERVIDOR PROPRIO		Ativo	
BEATRIZ COSTA MONTEIRO		700508792542050		10/07/2024 13:18:42	223710 - NUTRICIONISTA	0Hs.	20Hs.	00Hs.	20Hs.	SIM	VINCULO EMPREGATICIO	CONTRATO POR PRAZO DETERMINADO	PUBLICO		Ativo	
BERNARDO COELHO LIMA		702102751477496	702102751477496	08/08/2015	515140 - AGENTE DE COMBATE AS ENDEMIAS	0Hs.	40Hs.	00Hs.	40Hs.	SIM	VINCULO EMPREGATICIO	ESTATUTARIO	SERVIDOR CEDIDO		Ativo	
BIANCA PORTELA		704606629747722		13/02/2023 07:13:13	223293 - CIRURGIADENTISTA	0Hs.	40Hs.	00Hs.	40Hs.	SIM	VINCULO EMPREGATICIO	CONTRATO POR PRAZO	PUBLICO		Ativo	
Nome	Dt.Entrada	CNS	CNS Master/Principal	Dt. Atribuição	CBO	CH Outros	CH Amb.	CH Hosp.	Total	SUS	Vinculação	Tipo	Subtipo	Comp. Desativação	Situação	Portaria 134

* Esta informação está sendo apresentada apenas para conhecimento do profissional.											Vinculo Empregatício					
Nome	Dt.Entrada	CNS	* CNS Master/Principal	Dt. Atribuição	CBO	CH Outros	CH Amb.	CH Hosp.	Total	SUS	Vinculação	Tipo	Subtipo	Comp. Desativação	Situação	Portaria 134
ROCHA					DA ESTRATEGIA DE SAUDE DA FAMILIA							DETERMINADO				
DAISE DOS SANTOS SOUZA AMARANTE		708206630035540		08/10/2023 07:02:40	322245 - TECNICO DE ENFERMAGEM DA ESTRATEGIA DE SAUDE DA FAMILIA	0Hs.	40Hs.	00Hs.	40Hs.	SIM	VINCULO EMPREGATICIO	CONTRATO POR PRAZO DETERMINADO	PUBLICO		Ativo	
DANDARA DE CARVALHO AIRES		708401217565767		09/08/2017	223605 - FISIOTERAPEUTA GERAL	0Hs.	30Hs.	00Hs.	30Hs.	SIM	VINCULO EMPREGATICIO	CONTRATO POR PRAZO DETERMINADO	PUBLICO		Ativo	
DAYANE SOUSA LIMA COSTA		704006166888470		11/07/2021	322245 - TECNICO DE ENFERMAGEM DA ESTRATEGIA DE SAUDE DA FAMILIA	0Hs.	40Hs.	00Hs.	40Hs.	SIM	VINCULO EMPREGATICIO	CONTRATO POR PRAZO DETERMINADO	PUBLICO		Ativo	
DEMETRIUS HECTOR SANTOS LIMA		706304788848474		08/02/2017	223605 - FISIOTERAPEUTA GERAL	0Hs.	20Hs.	00Hs.	20Hs.	SIM	VINCULO EMPREGATICIO	ESTATUTARIO	SERVIDOR PROPRIO		Ativo	
DEYBSON PORTUGAL ALVES LIMA		706203056327166	706203056327166	17/01/2008	515105 - AGENTE COMUNITARIO DE SAUDE	0Hs.	40Hs.	00Hs.	40Hs.	SIM	VINCULO EMPREGATICIO	ESTATUTARIO	SERVIDOR PROPRIO		Ativo	
ELBANO CANDEIRA DE ARAUJO		700407470059343	700407470059343	17/01/2008	515105 - AGENTE COMUNITARIO DE SAUDE	0Hs.	40Hs.	00Hs.	40Hs.	SIM	VINCULO EMPREGATICIO	ESTATUTARIO	SERVIDOR PROPRIO		Ativo	
EUDA MARIA DE SOUSA CARVALHO		708103506935932		09/08/2017	411010 - ASSISTENTE ADMINISTRATIVO	40Hs.	00Hs.	00Hs.	40Hs.	SIM	VINCULO EMPREGATICIO	CONTRATO POR PRAZO DETERMINADO	PUBLICO		Ativo	
FRANCIDALVA VIEIRA DOS SANTOS		709602682012275	709602682012275	07/02/2008	515105 - AGENTE COMUNITARIO DE SAUDE	0Hs.	40Hs.	00Hs.	40Hs.	SIM	VINCULO EMPREGATICIO	ESTATUTARIO	SERVIDOR PROPRIO		Ativo	
FRANCIMAR PERES DA SILVA		700004062744605		09/11/2019	515140 - AGENTE DE COMBATE AS ENDEMIAS	0Hs.	40Hs.	00Hs.	40Hs.	SIM	VINCULO EMPREGATICIO	ESTATUTARIO	SERVIDOR PROPRIO		Ativo	
FRANCISCA EDUARDA GOMES		706302782607074	706302782607074	10/02/2015	515105 - AGENTE COMUNITARIO DE SAUDE	0Hs.	40Hs.	00Hs.	40Hs.	SIM	VINCULO EMPREGATICIO	ESTATUTARIO	SERVIDOR PROPRIO		Ativo	
FRANCISCO DAS CHAGAS SILVA LINHARES		705006052883354	705006052883354	08/08/2015	515140 - AGENTE DE COMBATE AS ENDEMIAS	10Hs.	40Hs.	00Hs.	50Hs.	SIM	VINCULO EMPREGATICIO	ESTATUTARIO	SERVIDOR PROPRIO		Ativo	
GLEYCIANE APARECIDA ALVES COSTA		704005364913365		19/06/2021	223605 - FISIOTERAPEUTA GERAL	0Hs.	30Hs.	00Hs.	30Hs.	SIM	VINCULO EMPREGATICIO	CONTRATO POR PRAZO DETERMINADO	PUBLICO		Ativo	
IARA SOUSA COSTA DE ARAUJO		702102747384594	702102747384594	08/08/2015	515140 - AGENTE DE COMBATE AS ENDEMIAS	0Hs.	40Hs.	00Hs.	40Hs.	SIM	VINCULO EMPREGATICIO	ESTATUTARIO	SERVIDOR PROPRIO		Ativo	
IZADORA PORTUGAL VERAS		706208060788460		07/09/2025 07:06:26	251510 - PSICOLOGO CLINICO	0Hs.	30Hs.	00Hs.	30Hs.	SIM	VINCULO EMPREGATICIO	CONTRATO POR PRAZO DETERMINADO	PUBLICO		Ativo	
JONATHAN LIMA COSTA		700400990303749	700400990303749	10/02/2015	515105 - AGENTE COMUNITARIO DE SAUDE	0Hs.	40Hs.	00Hs.	40Hs.	SIM	VINCULO EMPREGATICIO	ESTATUTARIO	SERVIDOR PROPRIO		Ativo	
Nome	Dt.Entrada	CNS	CNS Master/Principal	Dt. Atribuição	CBO	CH Outros	CH Amb.	CH Hosp.	Total	SUS	Vinculação	Tipo	Subtipo	Comp. Desativação	Situação	Portaria 134

* Esta informação está sendo apresentada apenas para conhecimento do profissional.											Vinculo Empregatício					
Nome	Dt.Entrada	CNS	* CNS Master/Principal	Dt. Atribuição	CBO	CH Outros	CH Amb.	CH Hosp.	Total	SUS	Vinculação	Tipo	Subtipo	Comp. Desativação	Situação	Portaria 134
JURANDIR MACEDO CORREIA JUNIOR		704804048591843		09/12/2023 07:01:23	225142 - MEDICO DA ESTRATEGIA DE SAUDE DA FAMILIA	0Hs.	40Hs.	00Hs.	40Hs.	SIM	BOLSA	BOLSISTA	SUBSIDIADO POR OUTRO ENTE/ENTIDADE		Ativo	
KAMILA RODRIGUES ESCORCIO		704205753079380		30/03/2025 07:00:56	251605 - ASSISTENTE SOCIAL	0Hs.	30Hs.	00Hs.	30Hs.	SIM	VINCULO EMPREGATICIO	CONTRATO POR PRAZO DETERMINADO	PUBLICO		Ativo	
LARISSA NAKAHYAMA DOS SANTOS TORRES		704005323871668		10/05/2018	251605 - ASSISTENTE SOCIAL	0Hs.	20Hs.	00Hs.	20Hs.	SIM	VINCULO EMPREGATICIO	CONTRATO POR PRAZO DETERMINADO	PUBLICO		Ativo	
LUCAS MAXCIEL DO NASCIMENTO SILVA		702401542516622		11/03/2019	251510 - PSICOLOGO CLINICO	0Hs.	20Hs.	00Hs.	20Hs.	SIM	VINCULO EMPREGATICIO	CONTRATO POR PRAZO DETERMINADO	PUBLICO		Ativo	
MAGUINORIA DE CARVALHO NUNES		708503367407572	708503367407572	17/01/2008	515105 - AGENTE COMUNITARIO DE SAUDE	0Hs.	40Hs.	00Hs.	40Hs.	SIM	VINCULO EMPREGATICIO	ESTATUTARIO	SERVIDOR PROPRIO		Ativo	
MARIA DANIELA SANTOS SILVA		706700546765111		23/09/2022 07:01:41	223565 - ENFERMEIRO DA ESTRATEGIA DE SAUDE DA FAMILIA	0Hs.	40Hs.	00Hs.	40Hs.	SIM	VINCULO EMPREGATICIO	CONTRATO POR PRAZO DETERMINADO	PUBLICO		Ativo	
MARIA LEONISEE CARVALHO DA PAIXAO		704203716179286		12/02/2021	322425 - TECNICO EM SAUDE BUCAL DA ESTRATEGIA DE SAUDE DA FAMILIA	0Hs.	40Hs.	00Hs.	40Hs.	SIM	VINCULO EMPREGATICIO	CONTRATO POR PRAZO DETERMINADO	PUBLICO		Ativo	
MARIANO CONCEICAO NUNES		708507341041671	708507341041671	19/05/2008	515105 - AGENTE COMUNITARIO DE SAUDE	0Hs.	40Hs.	00Hs.	40Hs.	SIM	VINCULO EMPREGATICIO	ESTATUTARIO	SERVIDOR PROPRIO		Ativo	
MARIELLY VILAR SILVA		700204489983428	700204489983428	10/02/2015	515105 - AGENTE COMUNITARIO DE SAUDE	0Hs.	40Hs.	00Hs.	40Hs.	SIM	VINCULO EMPREGATICIO	ESTATUTARIO	SERVIDOR PROPRIO		Ativo	
MISLENE DA CUNHA ARAUJO		707806698561813		01/03/2024 07:02:50	223605 - FISIOTERAPEUTA GERAL	0Hs.	30Hs.	00Hs.	30Hs.	SIM	VINCULO EMPREGATICIO	CONTRATO POR PRAZO DETERMINADO	PUBLICO		Ativo	
NAIRANNE CARVALHO TORRES		704606139550922		03/07/2017	223810 - FONOAUDIOLOGO GERAL	0Hs.	20Hs.	00Hs.	20Hs.	SIM	VINCULO EMPREGATICIO	CONTRATO POR PRAZO DETERMINADO	PUBLICO		Ativo	
NERVAL COSTA LIMA		700402419720041	700402419720041	17/01/2008	515105 - AGENTE COMUNITARIO DE SAUDE	0Hs.	40Hs.	00Hs.	40Hs.	SIM	VINCULO EMPREGATICIO	ESTATUTARIO	SERVIDOR PROPRIO		Ativo	
OZEIAS LIMA SANTOS		705607456649715		08/10/2023 07:00:18	322245 - TECNICO DE ENFERMAGEM DA ESTRATEGIA DE SAUDE DA FAMILIA	0Hs.	40Hs.	00Hs.	40Hs.	SIM	VINCULO EMPREGATICIO	CONTRATO POR PRAZO DETERMINADO	PUBLICO		Ativo	
POLIANA LIMA COSTA		703400403148400		31/01/2021	223710 - NUTRICIONISTA	0Hs.	20Hs.	00Hs.	20Hs.	SIM	VINCULO EMPREGATICIO	CONTRATO POR PRAZO DETERMINADO	PUBLICO		Ativo	
Nome	Dt.Entrada	CNS	CNS Master/Principal	Dt. Atribuição	CBO	CH Outros	CH Amb.	CH Hosp.	Total	SUS	Vinculação	Tipo	Subtipo	Comp. Desativação	Situação	Portaria 134

* Esta informação está sendo apresentada apenas para conhecimento do profissional.											Vinculo Empregatício					
Nome	Dt.Entrada	CNS	* CNS Master/Principal	Dt. Atribuição	CBO	CH Outros	CH Amb.	CH Hosp.	Total	SUS	Vinculação	Tipo	Subtipo	Comp. Desativação	Situação	Portaria 134
RAFAELA NASCIMENTO CANDEIRA		702400073442329		10/10/2017	251510 - PSICOLOGO CLINICO	0Hs.	20Hs.	00Hs.	20Hs.	SIM	VINCULO EMPREGATICIO	CONTRATO POR PRAZO DETERMINADO	PUBLICO		Ativo	
RICARDO GONCALVES CANDEIRA		709608678891176	709608678891176	10/02/2015	515105 - AGENTE COMUNITARIO DE SAUDE	0Hs.	40Hs.	00Hs.	40Hs.	SIM	VINCULO EMPREGATICIO	ESTATUTARIO	SERVIDOR PROPRIO		Ativo	
ROSA CANDEIRA COSTA NETA		700006291333508	700006291333508	17/01/2008	515105 - AGENTE COMUNITARIO DE SAUDE	0Hs.	40Hs.	00Hs.	40Hs.	SIM	VINCULO EMPREGATICIO	ESTATUTARIO	SERVIDOR PROPRIO		Ativo	
SAULO ARAUJO GONCALVES		706507367039295		09/08/2017	223605 - FISIOTERAPEUTA GERAL	0Hs.	20Hs.	00Hs.	20Hs.	SIM	VINCULO EMPREGATICIO	CONTRATO POR PRAZO DETERMINADO	PUBLICO		Ativo	
Nome	Dt.Entrada	CNS	CNS Master/Principal	Dt. Atribuição	CBO	CH Outros	CH Amb.	CH Hosp.	Total	SUS	Vinculação	Tipo	Subtipo	Comp. Desativação	Situação	Portaria 134

Mostrando de 1 até 40 de 40 registros

[Primeiro](#)
[Anterior](#)
[1](#)
[Seguinte](#)
[Último](#)

Ministério da Saúde

**CNESNet**  
Secretaria de Atenção à Saúde

DATASUS  
Departamento de Informática da SUS

Cadastro Nacional de Estabelecimentos de Saúde

Home Institucional Serviços Relatórios Consultas

### Consulta Estabelecimento - Modulo Profissional - Profissionais por Estabelecimento

Profissionais	USF SANTA MARIA
	Profissionais Desligados
	Profissionais por Competência



Exportar XLS

Mostrar 100 registros

Buscar:

* Esta informação está sendo apresentada apenas para conhecimento do profissional.											Vínculo Empregatício					
Nome	Dt. Entrada	CNS	* CNS Master/Principal	Dt. Atribuição	CBO	CH Outros	CH Amb.	CH Hosp.	Total	SUS	Vinculação	Tipo	Subtipo	Comp. Desativação	Situação	Portaria 134
ANTONIO DE PAULO ALVES CUNHA		708206158038243	708206158038243	17/01/2008	515105 - AGENTE COMUNITARIO DE SAUDE	0Hs.	40Hs.	00Hs.	40Hs.	SIM	VINCULO EMPREGATICIO	ESTATUTARIO	SERVIDOR PROPRIO		Ativo	
ANTONIO DE PAULO GOMES DA SILVA MORENO		700008108294201	700008108294201	08/08/2015	515140 - AGENTE DE COMBATE AS ENDEMIAS	0Hs.	40Hs.	00Hs.	40Hs.	SIM	VINCULO EMPREGATICIO	ESTATUTARIO	SERVIDOR PROPRIO		Ativo	
DENISE CARVALHO LEAO		708507340203775		09/08/2017	322430 - AUXILIAR EM SAUDE BUCAL DA ESTRATEGIA DE SAUDE DA FAMILIA	0Hs.	40Hs.	00Hs.	40Hs.	SIM	VINCULO EMPREGATICIO	CONTRATO POR PRAZO DETERMINADO	PUBLICO		Ativo	
EDALMO ALVES DE PAIVA FERREIRA		702604282734944		21/03/2018	225142 - MEDICO DA ESTRATEGIA DE SAUDE DA FAMILIA	0Hs.	40Hs.	00Hs.	40Hs.	SIM	INTERMEDIADO	AUTONOMO	PESSOA JURIDICA		Ativo	
EDMILSON VERCOSA PINTO		706409631332489	706409631332489	07/02/2008	515105 - AGENTE COMUNITARIO DE SAUDE	0Hs.	40Hs.	00Hs.	40Hs.	SIM	VINCULO EMPREGATICIO	ESTATUTARIO	SERVIDOR PROPRIO		Ativo	
EUDILENE SOUZA		700500716144956		12/10/2025 07:07:01	322245 - TECNICO DE ENFERMAGEM DA	0Hs.	40Hs.	00Hs.	40Hs.	SIM	VINCULO EMPREGATICIO	CONTRATO POR PRAZO	PUBLICO		Ativo	
Nome	Dt. Entrada	CNS	CNS Master/Principal	Dt. Atribuição	CBO	CH Outros	CH Amb.	CH Hosp.	Total	SUS	Vinculação	Tipo	Subtipo	Comp. Desativação	Situação	Portaria 134

* Esta informação está sendo apresentada apenas para conhecimento do profissional.											Vínculo Empregatício					
Nome	Dt. Entrada	CNS	* CNS Master/Principal	Dt. Atribuição	CBO	CH Outros	CH Amb.	CH Hosp.	Total	SUS	Vinculação	Tipo	Subtipo	Comp. Desativação	Situação	Portaria 134
SILVA					ESTRATEGIA DE SAUDE DA FAMILIA							DETERMINADO				
GERLANDIA CHAVES DE OLIVEIRA		705205428030473	705205428030473	17/01/2008	515105 - AGENTE COMUNITARIO DE SAUDE	0Hs.	40Hs.	00Hs.	40Hs.	SIM	VINCULO EMPREGATICIO	ESTATUTARIO	SERVIDOR PROPRIO		Ativo	
ISADORA VIEIRA DE ARAUJO		708502363836478		25/02/2025 07:03:24	223293 - CIRURGIADODENTISTA DA ESTRATEGIA DE SAUDE DA FAMILIA	0Hs.	40Hs.	00Hs.	40Hs.	SIM	VINCULO EMPREGATICIO	CONTRATO POR PRAZO DETERMINADO	PUBLICO		Ativo	
JOAO MOURA DOS SANTOS FILHO		708107512405234	708107512405234	17/01/2008	515105 - AGENTE COMUNITARIO DE SAUDE	0Hs.	40Hs.	00Hs.	40Hs.	SIM	VINCULO EMPREGATICIO	ESTATUTARIO	SERVIDOR PROPRIO		Ativo	
JOSEANE FERREIRA CUNHA		705008668799458		07/07/2018	322245 - TECNICO DE ENFERMAGEM DA ESTRATEGIA DE SAUDE DA FAMILIA	0Hs.	40Hs.	00Hs.	40Hs.	SIM	VINCULO EMPREGATICIO	CONTRATO POR PRAZO DETERMINADO	PUBLICO		Ativo	
JUCELIA CARVALHO DA SILVA		700505731392056	700505731392056	17/01/2008	515105 - AGENTE COMUNITARIO DE SAUDE	0Hs.	40Hs.	00Hs.	40Hs.	SIM	VINCULO EMPREGATICIO	ESTATUTARIO	SERVIDOR PROPRIO		Ativo	
LARA ELISABETH COSTA CARVALHO		700503946884350		13/06/2021	223565 - ENFERMEIRO DA ESTRATEGIA DE SAUDE DA FAMILIA	0Hs.	40Hs.	00Hs.	40Hs.	SIM	VINCULO EMPREGATICIO	CONTRATO POR PRAZO DETERMINADO	PUBLICO		Ativo	
MAISE MENDES ZEIDAN		708203169954340		12/10/2025 07:02:52	322425 - TECNICO EM SAUDE BUCAL DA ESTRATEGIA DE SAUDE DA FAMILIA	0Hs.	40Hs.	00Hs.	40Hs.	SIM	VINCULO EMPREGATICIO	CONTRATO POR PRAZO DETERMINADO	PUBLICO		Ativo	
MANOEL MARIA DE SOUSA JUNIOR		702000377621081	702000377621081	10/02/2015	515105 - AGENTE COMUNITARIO DE SAUDE	0Hs.	40Hs.	00Hs.	40Hs.	SIM	VINCULO EMPREGATICIO	ESTATUTARIO	SERVIDOR PROPRIO		Ativo	
MARIA ANDREZA COELHO DE SOUSA		703409242343914		08/10/2023 07:02:41	322245 - TECNICO DE ENFERMAGEM DA ESTRATEGIA DE SAUDE DA FAMILIA	0Hs.	40Hs.	00Hs.	40Hs.	SIM	VINCULO EMPREGATICIO	CONTRATO POR PRAZO DETERMINADO	PUBLICO		Ativo	
MERCIA DA CRUZ COSTA		702105774352692		25/02/2025 07:01:45	322245 - TECNICO DE ENFERMAGEM DA ESTRATEGIA DE SAUDE DA FAMILIA	0Hs.	40Hs.	00Hs.	40Hs.	SIM	VINCULO EMPREGATICIO	CONTRATO POR PRAZO DETERMINADO	PUBLICO		Ativo	
Nome	Dt. Entrada	CNS	CNS Master/Principal	Dt. Atribuição	CBO	CH Outros	CH Amb.	CH Hosp.	Total	SUS	Vinculação	Tipo	Subtipo	Comp. Desativação	Situação	Portaria 134

Mostrando de 1 até 16 de 16 registros

Primeiro

Anterior

1

Seguinte

Último

Water

Ministério da Saúde

**CNESNet**  
Secretaria de Atenção à Saúde

DATASUS  
Sistema de Informação em Saúde

Cadastro Nacional de Estabelecimentos de Saúde

Home Institucional Serviços Relatórios Consultas

### Consulta Estabelecimento - Modulo Profissional - Profissionais por Estabelecimento

Profissionais	USF TEREZINHA SPINDOLA VIEIRA
	Profissionais Desligados
	Profissionais por Competência



Exportar XLS

Mostrar 100 registros

Buscar: 

* Esta informação está sendo apresentada apenas para conhecimento do profissional.											Vinculo Empregaticio					
Nome	Dt.Entrada	CNS	* CNS Master/Principal	Dt. Atribuição	CBO	CH Outros	CH Amb.	CH Hosp.	Total	SUS	Vinculação	Tipo	Subtipo	Comp. Desativação	Situação	Portaria 134
DAYSE DOS SANTOS NASCIMENTO		708601569713086		01/03/2025 07:01:10	223565 - ENFERMEIRO DA ESTRATEGIA DE SAUDE DA FAMILIA	0Hs.	40Hs.	00Hs.	40Hs.	SIM	VINCULO EMPREGATICIO	CONTRATO POR PRAZO DETERMINADO	PUBLICO		Ativo	
FRANCISCA DAS CHAGAS MENDONCA DE ARAUJO		702400556552323	702400556552323	07/02/2008	515105 - AGENTE COMUNITARIO DE SAUDE	0Hs.	40Hs.	00Hs.	40Hs.	SIM	VINCULO EMPREGATICIO	ESTATUTARIO	SERVIDOR PROPRIO		Ativo	
IZABEL CRISTINA SILVA		708200154395046	708200154395046	17/01/2008	515105 - AGENTE COMUNITARIO DE SAUDE	0Hs.	40Hs.	00Hs.	40Hs.	SIM	VINCULO EMPREGATICIO	ESTATUTARIO	SERVIDOR PROPRIO		Ativo	
JOAO MARCCUS OLIVEIRA PORTELA		708603559454489		27/02/2021	223293 - CIRURGIAODENTISTA DA ESTRATEGIA DE SAUDE DA FAMILIA	0Hs.	40Hs.	00Hs.	40Hs.	SIM	VINCULO EMPREGATICIO	CONTRATO POR PRAZO DETERMINADO	PUBLICO		Ativo	
LUIZ CARLOS FILHO		705003467205157	705003467205157	07/02/2008	515105 - AGENTE COMUNITARIO DE SAUDE	0Hs.	40Hs.	00Hs.	40Hs.	SIM	VINCULO EMPREGATICIO	ESTATUTARIO	SERVIDOR PROPRIO		Ativo	
MANOEL TADEU DOS SANTOS		708704168460995	708704168460995	17/01/2008	515105 - AGENTE COMUNITARIO DE SAUDE	0Hs.	40Hs.	00Hs.	40Hs.	SIM	VINCULO EMPREGATICIO	ESTATUTARIO	SERVIDOR PROPRIO		Ativo	
Nome	Dt.Entrada	CNS	CNS Master/Principal	Dt. Atribuição	CBO	CH Outros	CH Amb.	CH Hosp.	Total	SUS	Vinculação	Tipo	Subtipo	Comp. Desativação	Situação	Portaria 134

* Esta informação está sendo apresentada apenas para conhecimento do profissional.											Vínculo Empregatício					
Nome	Dt. Entrada	CNS	* CNS Master/Principal	Dt. Atribuição	CBO	CH Outros	CH Amb.	CH Hosp.	Total	SUS	Vinculação	Tipo	Subtipo	Comp. Desativação	Situação	Portaria 134
MARIA CLERES SOUSA SILVA		708103590269137		25/02/2025 07:03:45	515105 - AGENTE COMUNITARIO DE SAUDE	0Hs.	40Hs.	00Hs.	40Hs.	SIM	VINCULO EMPREGATICIO	CONTRATO POR PRAZO DETERMINADO	PUBLICO		Ativo	
MARIA DA CONCEICAO LEAO DOS SANTOS		705803443956635		11/11/2021	515105 - AGENTE COMUNITARIO DE SAUDE	0Hs.	40Hs.	00Hs.	40Hs.	SIM	VINCULO EMPREGATICIO	CONTRATO POR PRAZO DETERMINADO	PUBLICO		Ativo	
MARIA EDUARDA GOMES SILVA		705401463392690		09/05/2025 07:01:49	322205 - TECNICO DE ENFERMAGEM	0Hs.	40Hs.	00Hs.	40Hs.	SIM	VINCULO EMPREGATICIO	CONTRATO POR PRAZO DETERMINADO	PUBLICO		Ativo	
MARIA LUZIA SANTOS COSTA		702607285002742		10/09/2024 07:02:37	322205 - TECNICO DE ENFERMAGEM	0Hs.	40Hs.	00Hs.	40Hs.	SIM	VINCULO EMPREGATICIO	CONTRATO POR PRAZO DETERMINADO	PUBLICO		Ativo	
MARIA VALDIRENE DOS SANTOS SILVA		700206420353923		10/07/2024 07:02:36	224140 - PROFISSIONAL DE EDUCACAO FISICA NA SAUDE	0Hs.	20Hs.	00Hs.	20Hs.	SIM	VINCULO EMPREGATICIO	CONTRATO POR PRAZO DETERMINADO	PUBLICO		Ativo	
MILENA LESGILLE DA SILVA BRITO		700100933076316		23/01/2023 07:01:28	322245 - TECNICO DE ENFERMAGEM DA ESTRATEGIA DE SAUDE DA FAMILIA	0Hs.	40Hs.	00Hs.	40Hs.	SIM	VINCULO EMPREGATICIO	CONTRATO POR PRAZO DETERMINADO	PUBLICO		Ativo	
RENAN MELLO DE MENESES		702404007122323		08/03/2016	225142 - MEDICO DA ESTRATEGIA DE SAUDE DA FAMILIA	0Hs.	40Hs.	00Hs.	40Hs.	SIM	INTERMEDIADO	AUTONOMO	PESSOA JURIDICA		Ativo	
SIMONE MENDONCA BATISTA		702604717734446	702604717734446	17/01/2008	322425 - TECNICO EM SAUDE BUCAL DA ESTRATEGIA DE SAUDE DA FAMILIA	0Hs.	40Hs.	00Hs.	40Hs.	SIM	VINCULO EMPREGATICIO	CONTRATO POR PRAZO DETERMINADO	PUBLICO		Ativo	
VANESSA BATISTA VIEIRA		701201081461714	701201081461714	10/02/2015	515105 - AGENTE COMUNITARIO DE SAUDE	0Hs.	40Hs.	00Hs.	40Hs.	SIM	VINCULO EMPREGATICIO	ESTATUTARIO	SERVIDOR PROPRIO		Ativo	
VANESSA SOUSA ROCHA		700601962415960		10/08/2024 19:16:00	322205 - TECNICO DE ENFERMAGEM	0Hs.	40Hs.	00Hs.	40Hs.	SIM	VINCULO EMPREGATICIO	CONTRATO POR PRAZO DETERMINADO	PUBLICO		Ativo	
Nome	Dt. Entrada	CNS	CNS Master/Principal	Dt. Atribuição	CBO	CH Outros	CH Amb.	CH Hosp.	Total	SUS	Vinculação	Tipo	Subtipo	Comp. Desativação	Situação	Portaria 134

Mostrando de 1 até 16 de 16 registros

Primeiro

Anterior

1

Seguinte

Último

Ministério da Saúde

**CNESNet**  
Secretaria de Atenção à Saúde

DATASUS  
Sistema de Informação em Saúde

Cadastro Nacional de Estabelecimentos de Saúde

Home Institucional Serviços Relatórios Consultas

## Consulta Estabelecimento - Modulo Profissional - Profissionais por Estabelecimento

Profissionais	USF VAZANTINHA
	Profissionais Desligados
	Profissionais por Competência



Mostrar 100 registros

Buscar: 

* Esta informação está sendo apresentada apenas para conhecimento do profissional.											Vinculo Empregaticio					
Nome	Dt.Entrada	CNS	* CNS Master/Principal	Dt. Atribuição	CBO	CH Outros	CH Amb.	CH Hosp.	Total	SUS	Vinculação	Tipo	Subtipo	Comp. Desativação	Situação	Portaria 134
ADELAIDE DO NASCIMENTO ARAUJO		704601153541124		13/12/2021	515105 - AGENTE COMUNITARIO DE SAUDE	0Hs.	40Hs.	00Hs.	40Hs.	SIM	VINCULO EMPREGATICIO	CONTRATO POR PRAZO DETERMINADO	PUBLICO		Ativo	
ANTONIO DE PADUA DE SOUSA FILHO		702108703795497		12/06/2020	322205 - TECNICO DE ENFERMAGEM	0Hs.	40Hs.	00Hs.	40Hs.	SIM	VINCULO EMPREGATICIO	CONTRATO POR PRAZO DETERMINADO	PUBLICO		Ativo	
CARLOS EDUARDO DE SOUSA SILVA		701801225439871	701801225439871	14/06/2009	515105 - AGENTE COMUNITARIO DE SAUDE	0Hs.	40Hs.	00Hs.	40Hs.	SIM	VINCULO EMPREGATICIO	ESTATUTARIO	SERVIDOR PROPRIO		Ativo	
DAIANY CARVALHO SANTOS		704309501944896		25/02/2025 07:03:51	322430 - AUXILIAR EM SAUDE BUCAL DA ESTRATEGIA DE SAUDE DA FAMILIA	0Hs.	40Hs.	00Hs.	40Hs.	SIM	VINCULO EMPREGATICIO	CONTRATO POR PRAZO DETERMINADO	PUBLICO		Ativo	
ERBENE SILVA ZEIDAM		708001374954322	708001374954322	20/12/2010	322250 - AUXILIAR DE ENFERMAGEM DA ESTRATEGIA DE SAUDE DA FAMILIA	0Hs.	40Hs.	00Hs.	40Hs.	SIM	VINCULO EMPREGATICIO	ESTATUTARIO	SERVIDOR PROPRIO		Ativo	
JEUSA DA SILVA PINTO		700500385411650		12/06/2021	515105 - AGENTE COMUNITARIO DE SAUDE	0Hs.	40Hs.	00Hs.	40Hs.	SIM	VINCULO EMPREGATICIO	CONTRATO POR PRAZO DETERMINADO	PUBLICO		Ativo	
Nome	Dt.Entrada	CNS	CNS Master/Principal	Dt. Atribuição	CBO	CH Outros	CH Amb.	CH Hosp.	Total	SUS	Vinculação	Tipo	Subtipo	Comp. Desativação	Situação	Portaria 134

* Esta informação está sendo apresentada apenas para conhecimento do profissional.											Vinculo Empregatício					
Nome	Dt.Entrada	CNS	* CNS Master/Principal	Dt. Atribuição	CBO	CH Outros	CH Amb.	CH Hosp.	Total	SUS	Vinculação	Tipo	Subtipo	Comp. Desativação	Situação	Portaria 134
JOSEANE FERREIRA CUNHA		705008668799458		07/07/2018	322245 - TECNICO DE ENFERMAGEM DA ESTRATEGIA DE SAUDE DA FAMILIA	0Hs.	40Hs.	00Hs.	40Hs.	SIM	VINCULO EMPREGATICIO	CONTRATO POR PRAZO DETERMINADO	PUBLICO		Ativo	
MARIA DAS LUZES VIANA		704600102903729		25/02/2025 07:01:07	515105 - AGENTE COMUNITARIO DE SAUDE	0Hs.	40Hs.	00Hs.	40Hs.	SIM	VINCULO EMPREGATICIO	CONTRATO POR PRAZO DETERMINADO	PUBLICO		Ativo	
MARIA VALDIRENE DOS SANTOS SILVA		700206420353923		10/07/2024 07:02:36	224140 - PROFISSIONAL DE EDUCACAO FISICA NA SAUDE	0Hs.	20Hs.	00Hs.	20Hs.	SIM	VINCULO EMPREGATICIO	CONTRATO POR PRAZO DETERMINADO	PUBLICO		Ativo	
MAXIMO PEIXOTO ROCHA NETO		708905713609415		04/03/2018	225142 - MEDICO DA ESTRATEGIA DE SAUDE DA FAMILIA	0Hs.	40Hs.	00Hs.	40Hs.	SIM	INTERMEDIADO	AUTONOMO	PESSOA JURIDICA		Ativo	
RAIMUNDA NONATA ROCHA DAMASCENO		708400297847461		23/04/2023 07:01:30	322425 - TECNICO EM SAUDE BUCAL DA ESTRATEGIA DE SAUDE DA FAMILIA	0Hs.	40Hs.	00Hs.	40Hs.	SIM	VINCULO EMPREGATICIO	CONTRATO POR PRAZO DETERMINADO	PUBLICO		Ativo	
ROSA CUNHA SILVA ZEIDAM		708506314408771	708506314408771	07/02/2008	515105 - AGENTE COMUNITARIO DE SAUDE	0Hs.	40Hs.	00Hs.	40Hs.	SIM	VINCULO EMPREGATICIO	ESTATUTARIO	SERVIDOR PROPRIO		Ativo	
RUTH CANDEIRA COSTA		705802441402437		25/06/2023 07:01:59	223565 - ENFERMEIRO DA ESTRATEGIA DE SAUDE DA FAMILIA	0Hs.	40Hs.	00Hs.	40Hs.	SIM	VINCULO EMPREGATICIO	CONTRATO POR PRAZO DETERMINADO	PUBLICO		Ativo	
SILVANA GARCES SILVA		702608292533848	702608292533848	01/06/2007	322245 - TECNICO DE ENFERMAGEM DA ESTRATEGIA DE SAUDE DA FAMILIA	0Hs.	40Hs.	00Hs.	40Hs.	SIM	VINCULO EMPREGATICIO	CONTRATO POR PRAZO DETERMINADO	PUBLICO		Ativo	
WILDERLAN AGUIAR CARVALHO		703200646900096		08/08/2022 07:06:37	223293 - CIRURGIADENTISTA DA ESTRATEGIA DE SAUDE DA FAMILIA	0Hs.	40Hs.	00Hs.	40Hs.	SIM	VINCULO EMPREGATICIO	CONTRATO POR PRAZO DETERMINADO	PUBLICO		Ativo	
Nome	Dt.Entrada	CNS	CNS Master/Principal	Dt. Atribuição	CBO	CH Outros	CH Amb.	CH Hosp.	Total	SUS	Vinculação	Tipo	Subtipo	Comp. Desativação	Situação	Portaria 134

Mostrando de 1 até 15 de 15 registros

Primeiro

Anterior

1

Seguinte

Último



FILTROS: Período: 01/01/2025 a 31/12/2025 | Unidade de saúde: Todas | Equipe: Todas | Profissional: Todos | CBO: Todos

### Relatório de resumo de produção

#### Cadastros

Descrição	Novos cadastros	Atualizações	Recusas
Cadastro domiciliar e territorial	373	32225	0
Cadastro individual	Total	2857	39954
	Identificados	2857	39954
	Não identificados	0	0

#### Produção

Descrição	Total	Identificados	Não identificados
Atendimento domiciliar	0	0	0
Atendimento individual	39025	38977	48
Atendimento odontológico individual	9844	9823	21
Atividade coletiva	3389	-	-
Avaliação de elegibilidade e admissão	0	0	-
Marcadores de consumo alimentar	4995	4990	5
Procedimentos individualizados	62626	62581	45
Síndrome neurológica por Zika / Microcefalia	0	0	-
Vacinação	9656	9656	0
Visita domiciliar e territorial	226922	209137	17785